Île-de-France, Seine-Saint-Denis
Romainville

présentation de l'inventaire de la commune de Romainville

Références du dossier

Numéro de dossier : IA93000256
Date(s) de rédaction : 2010
Cadre de l'étude : inventaire topographique

Désignation

Aires d'études : Romainville
Île-de-France, Seine-Saint-Denis
Romainville
Milieu d'implantation :
Références cadastrales :

Présentation

L'inventaire du patrimoine culturel de la commune de Romainville a été conduit dans le cadre de l'aménagement de l'ile de loisirs de la corniche des forts. L'enjeu, pour la Région, maître d'œuvre de l'opération, était d'accompagner les transformations du territoire en retraçant l'histoire de la commune, son développement, ses éléments de patrimoine afin de révéler les traits caractéristiques de l'identité culturelle de la ville et d'en faire mémoire.
L'inventaire a duré 2 ans, de 2008 à 2010. Il a permis de mettre au jour des pans mal connus du passé de la commune, notamment le 18ème siècle durant lequel Romainville accueille en villégiature des personnages illustres de l'aristocratie ou encore la première moitié du 20eme siècle marquée par la production du plâtre à grande échelle.
L'étude a donné lieu en 2011 à une publication Région Ile-de-France, FAURE Julie (réd.), Vialles jean-Bernard (phot.), Kruszyk Laurent (phot.). *Romainville.* Ed. Somogy éditions d'Art, 2011. (Coll. Parcours du patrimoine, n°371), **voir la rubrique Documentation - Liens web, en bas de page**.

Liens web

- Région Ile-de-France, FAURE Julie (réd.), Vialles jean-Bernard (phot.), Kruszyk Laurent (phot.). Romainville. Ed. Somogy éditions d'Art, 2011. (Coll. Parcours du patrimoine, n°371) : https://fr.calameo.com/read/00220236274bff58c0366

Illustrations

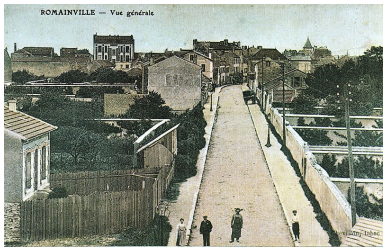

Les clos des cultures fruitières
dans le coeur de bourg.
(AD Seine-Saint-Denis)
Phot. Jean-Bernard Vialles
IVR11_20089300096NUC4AB

Dossiers liés

Oeuvres en rapport :
ville de Romainville (IA93000657) Île-de-France, Seine-Saint-Denis, Romainville

Auteur(s) du dossier : Julie Faure
Copyright(s) :

Les clos des cultures fruitières dans le coeur de bourg. (AD Seine-Saint-Denis)

IVR11_20089300096NUC4AB
Auteur de l'illustration : Jean-Bernard Vialles
Date de prise de vue : 2008
(c) Région Ile-de-France - Inventaire général du patrimoine culturel ; (c) Conseil général de Seine-Saint-Denis
communication libre, reproduction soumise à autorisation