Île-de-France, Val-de-Marne
Le Perreux-sur-Marne
4 place Robert Belvaux

# Demeure

## Références du dossier

Numéro de dossier : IA00050885
Date de l'enquête initiale : 1988
Date(s) de rédaction : 1988
Cadre de l'étude : inventaire topographique
Degré d'étude : étudié

## Désignation

Dénomination : demeure
Parties constituantes non étudiées : boutique

## Compléments de localisation

Milieu d'implantation : en ville
Références cadastrales : 1979, Z, 45

## Historique

Période(s) principale(s) : 2e quart 20e siècle
Auteur(s) de l'oeuvre : maître d'oeuvre inconnu ()

## Description

Seule la boutique est étudiée.

### Eléments descriptifs

Matériau(x) du gros-oeuvre, mise en oeuvre et revêtement : bois
Étage(s) ou vaisseau(x) : sous-sol, en rez-de-chaussée

### Décor

Techniques : vitrail
Représentations : fleur

## Statut, intérêt et protection

Statut de la propriété : propriété privée

## Liens web

- /dossinventaire/htm/IA00050885/index.htm : /dossinventaire/htm/IA00050885/index.htm

## Illustrations

Face et devanture de la boutique.
Phot. Christian Décamps
IVR11_19889400152VA

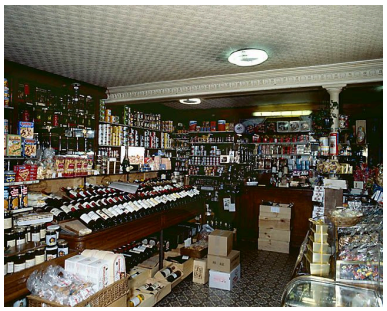

Vue intérieure de la boutique.
Phot. Christian Décamps
IVR11_19889400215XA

## Dossiers liés

**Oeuvre(s) contenue(s) :**
**Oeuvre(s) en rapport :**
présentation de la commune du Perreux-sur-Marne (IA00050871) Île-de-France, Val-de-Marne, Le Perreux-sur-Marne

Auteur(s) du dossier : Marie-Agnès Férault
Copyright(s) : (c) Région Ile-de-France - Inventaire général du patrimoine culturel

Face et devanture de la boutique.

IVR11_19889400152VA
Auteur de l'illustration : Christian Décamps
Date de prise de vue : 1988
(c) Région Ile-de-France - Inventaire général du patrimoine culturel
communication libre, reproduction soumise à autorisation

Vue intérieure de la boutique.

IVR11_19889400215XA
Auteur de l'illustration : Christian Décamps
Date de prise de vue : 1988
(c) Région Ile-de-France - Inventaire général du patrimoine culturel
communication libre, reproduction soumise à autorisation