Île-de-France, Yvelines
Aubergenville
Elisabethville
5 boulevard de la Plage

hôtel restaurant Le Giboin

Références du dossier

Numéro de dossier : IA78002140
Date de l'enquête initiale : 2014
Date(s) de rédaction : 2015
Cadre de l'étude : opération ponctuelle
Degré d'étude : étudié

Désignation

Dénomination : hôtel de voyageurs, restaurant

Compléments de localisation

Milieu d'implantation :
Références cadastrales : 2014, ac, 311

Historique

L'hôtel le Giboin a été construit dès le début du lotissement vers les années 1927, pour accueillir les visiteurs. On ignore le nom de son architecte.

Période(s) principale(s) : 2e quart 20e siècle ()

Description

C'est un bâtiment massif de plan rectangulaire avec deux pans coupés. Sur l'un se situe l'entrée de l'établissement, alors que l'autre est orné d'une rocaille. Le décor d'origine de l'hôtel était plus sobre qu'aujourd'hui: les faux pans de bois qui ornent les murs et les lucarnes sont en effet des adjonctions récentes

Eléments descriptifs

Étage(s) ou vaisseau(x) : 1 étage carré
Couvrements : ;
Type(s) de couverture : toit à longs pans, croupe

Illustrations

Vue générale de l hôtel Le Giboin. Carte postale, vers 1930. (Collection particulière).

Vue d'ensemble de l'hôtel.
Carte postale, vers 1929.
(Collection particulière).
Phot. Laurent Kruszyk
IVR11_20147800186NUC4A

Phot. Laurent Kruszyk
IVR11_20147800333NUC4A

L'intérieur de l hôtel Le Giboin. Carte postale, vers 1930 (Collection particulière).
Phot. Laurent Kruszyk
IVR11_20147800334NUC4A

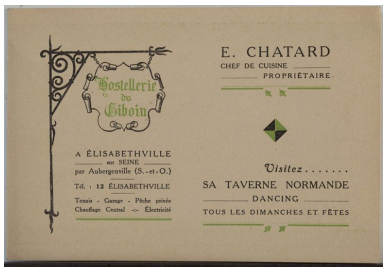

Affiche publicitaire sur l'hôtel Le Giboin. Affiche, 1929.
(Collection particulière).
Phot. Laurent Kruszyk
IVR11_20147800335NUC4A

Menu du restaurant de l'hôtel Le Giboin. Affiche, 1929.
(Collection particulière).
Phot. Laurent Kruszyk
IVR11_20147800336NUC4A

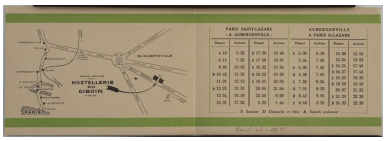

Dépliant publicitaire de l'hôtel Le Giboin. Affiche, 1929.
(Collection particulière).
Phot. Laurent Kruszyk
IVR11_20147800337NUC4A

Décor rocaillé sur un des murs de l'hôtel du Giboin.
Phot. Philippe Ayrault
IVR11_20137800273NUC4A

Vue d'ensemble de l'hôtel.
Phot. Philippe Ayrault
IVR11_20147800187NUC4A

Vue de la rocaille qui orne l'un des deux pans coupés de l'hôtel.
Phot. Philippe Ayrault
IVR11_20137800273NUC4A

Le bar en bois de l'hôtel.
Phot. Philippe Ayrault
IVR11_20137800304NUC4A

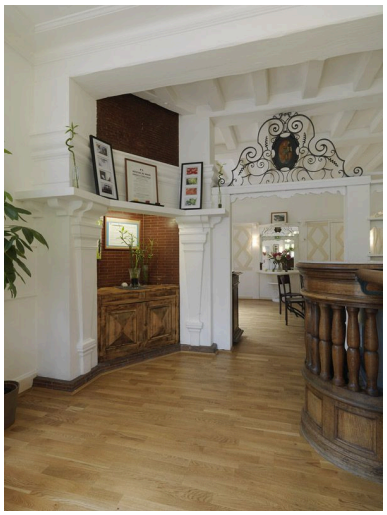

Vue de l'entrée.
Phot. Philippe Ayrault
IVR11_20137800270NUC4A

Vue d'ensemble des salles à manger.
Phot. Philippe Ayrault
IVR11_20137800305NUC4A

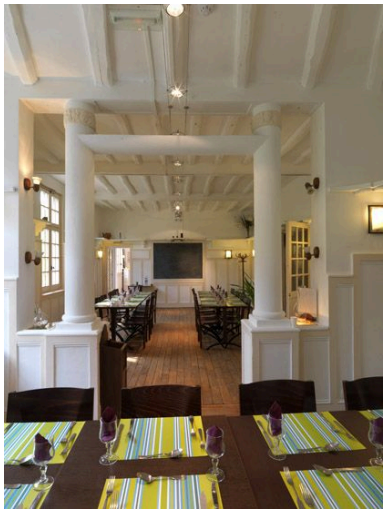

Vue d'ensemble des salles à manger.
Phot. Philippe Ayrault
IVR11_20137800307NUC4A

Vue d'une salle à manger.
Phot. Philippe Ayrault
IVR11_20137800308NUC4A

Vue d'ensemble des
deux salles du restaurant.
Phot. Philippe Ayrault
IVR11_20137800306NUC4A

Vue de la cheminée.
Phot. Philippe Ayrault
IVR11_20137800310NUC4A

Détail du chapiteau d'une colonne.
Phot. Philippe Ayrault
IVR11_20137800309NUC4A

Le radiateur de la salle à
manger de l'hôtel du Giboin.
Phot. Philippe Ayrault
IVR11_20137800271NUC4A

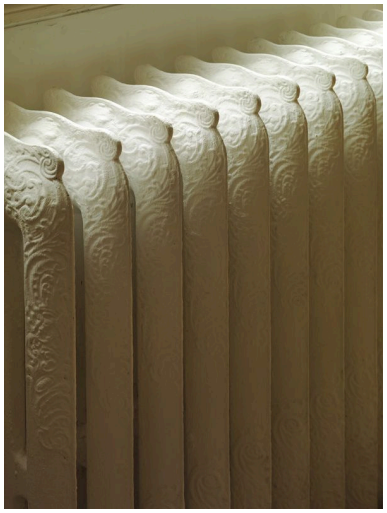

Détails du radiateur de la salle
à manger de l'hôtel du Giboin.
Phot. Philippe Ayrault

IVR11_20137800272NUC4A

Dossiers liés

Dossiers de synthèse :
station de villégiature d'Elisabethville (IA78002162) Île-de-France, Yvelines, Aubergenville, Elisabethville
Oeuvre(s) contenue(s) :

Auteur(s) du dossier : Joumana Timery
Copyright(s) : (c) Région Ile-de-France - Inventaire général du patrimoine culturel

Vue d'ensemble de l'hôtel. Carte postale, vers 1929. (Collection particulière).

IVR11_20147800186NUC4A
Auteur de l'illustration : Laurent Kruszyk
Date de prise de vue : 2014
(c) Région Ile-de-France - Inventaire général du patrimoine culturel
communication libre, reproduction soumise à autorisation

Vue générale de l hôtel Le Giboin. Carte postale, vers 1930. (Collection particulière).

IVR11_20147800333NUC4A
Auteur de l'illustration : Laurent Kruszyk
Date de prise de vue : 2014
(c) Région Ile-de-France - Inventaire général du patrimoine culturel
communication libre, reproduction soumise à autorisation

L'intérieur de l hôtel Le Giboin. Carte postale, vers 1930 (Collection particulière).

IVR11_20147800334NUC4A
Auteur de l'illustration : Laurent Kruszyk
Date de prise de vue : 2014
(c) Région Ile-de-France - Inventaire général du patrimoine culturel
communication libre, reproduction soumise à autorisation

Affiche publicitaire sur l'hôtel Le Giboin. Affiche, 1929. (Collection particulière).

IVR11_20147800335NUC4A
Auteur de l'illustration : Laurent Kruszyk
Date de prise de vue : 2014
(c) Région Ile-de-France - Inventaire général du patrimoine culturel
communication libre, reproduction soumise à autorisation

Menu du restaurant de l'hôtel Le Giboin. Affiche, 1929. (Collection particulière).

IVR11_20147800336NUC4A
Auteur de l'illustration : Laurent Kruszyk
Date de prise de vue : 2014
(c) Région Ile-de-France - Inventaire général du patrimoine culturel
communication libre, reproduction soumise à autorisation

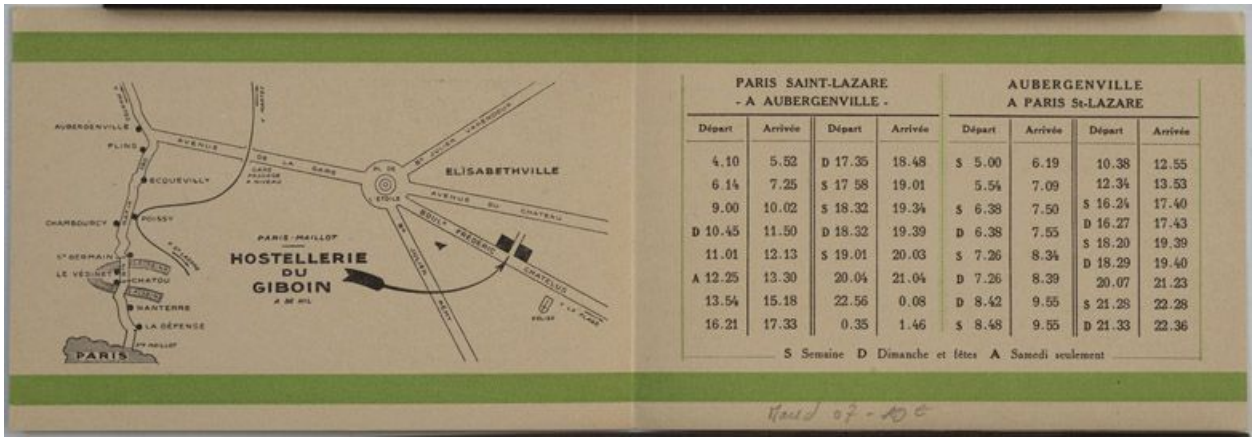

Dépliant publicitaire de l'hôtel Le Giboin. Affiche, 1929. (Collection particulière).

IVR11_20147800337NUC4A
Auteur de l'illustration : Laurent Kruszyk
Date de prise de vue : 2014
(c) Région Ile-de-France - Inventaire général du patrimoine culturel
communication libre, reproduction soumise à autorisation

Décor rocaillé sur un des murs de l'hôtel du Giboin.

IVR11_20137800273NUC4A
Auteur de l'illustration : Philippe Ayrault
Date de prise de vue : 2013
(c) Philippe Ayrault, Région Ile-de-France
communication libre, reproduction soumise à autorisation

Vue d'ensemble de l'hôtel.

IVR11_20147800187NUC4A
Auteur de l'illustration : Philippe Ayrault
Date de prise de vue : 2014
(c) Philippe Ayrault, Région Ile-de-France
communication libre, reproduction soumise à autorisation

Vue de la rocaille qui orne l'un des deux pans coupés de l'hôtel.

IVR11_20137800273NUC4A
Auteur de l'illustration : Philippe Ayrault
Date de prise de vue : 2013
(c) Philippe Ayrault, Région Ile-de-France
communication libre, reproduction soumise à autorisation

Le bar en bois de l'hôtel.

IVR11_20137800304NUC4A
Auteur de l'illustration : Philippe Ayrault
Date de prise de vue : 2013
(c) Philippe Ayrault, Région Ile-de-France
communication libre, reproduction soumise à autorisation

Vue de l'entrée.

IVR11_20137800270NUC4A
Auteur de l'illustration : Philippe Ayrault
Date de prise de vue : 2013
(c) Philippe Ayrault, Région Ile-de-France
communication libre, reproduction soumise à autorisation

Vue d'ensemble des salles à manger.

IVR11_20137800305NUC4A
Auteur de l'illustration : Philippe Ayrault
Date de prise de vue : 2013
(c) Philippe Ayrault, Région Ile-de-France
communication libre, reproduction soumise à autorisation

Vue d'ensemble des salles à manger.

IVR11_20137800307NUC4A
Auteur de l'illustration : Philippe Ayrault
Date de prise de vue : 2013
(c) Philippe Ayrault, Région Ile-de-France
communication libre, reproduction soumise à autorisation

Vue d'une salle à manger.

IVR11_20137800308NUC4A
Auteur de l'illustration : Philippe Ayrault
Date de prise de vue : 2013
(c) Philippe Ayrault, Région Ile-de-France
communication libre, reproduction soumise à autorisation

Vue d'ensemble des deux salles du restaurant.

IVR11_20137800306NUC4A
Auteur de l'illustration : Philippe Ayrault
Date de prise de vue : 2013
(c) Philippe Ayrault, Région Ile-de-France
communication libre, reproduction soumise à autorisation

Vue de la cheminée.

IVR11_20137800310NUC4A
Auteur de l'illustration : Philippe Ayrault
Date de prise de vue : 2013
(c) Philippe Ayrault, Région Ile-de-France
communication libre, reproduction soumise à autorisation

Détail du chapiteau d'une colonne.

IVR11_20137800309NUC4A
Auteur de l'illustration : Philippe Ayrault
Date de prise de vue : 2013
(c) Philippe Ayrault, Région Ile-de-France
communication libre, reproduction soumise à autorisation

Le radiateur de la salle à manger de l'hôtel du Giboin.

IVR11_20137800271NUC4A
Auteur de l'illustration : Philippe Ayrault
Date de prise de vue : 2013
(c) Philippe Ayrault, Région Ile-de-France
communication libre, reproduction soumise à autorisation

Détails du radiateur de la salle à manger de l'hôtel du Giboin.

IVR11_20137800272NUC4A
Auteur de l'illustration : Philippe Ayrault
Date de prise de vue : 2013
(c) Philippe Ayrault, Région Ile-de-France
communication libre, reproduction soumise à autorisation