Île-de-France, Essonne
Draveil
avenue de Villiers
château de Villiers, actuellement bibliothèque municipale et centre culturel

haut-relief : ensemble de 12 bacchantes

Références du dossier

Numéro de dossier : IM91001464
Date de l'enquête initiale : 2006
Date(s) de rédaction : 2008
Cadre de l'étude : inventaire topographique
Degré d'étude : étudié

Désignation

Dénomination : haut-relief
Précision sur la dénomination : grandeur nature
Titres : bacchantes

Compléments de localisation

Historique

Oeuvres attribuées à un artiste de l'école de Clodion. Elles ornent la salle à manger située dans une des deux ailes latérales construites pour Charles Levavasseur, directeur général des fourrages aux Armées, à la fin du XVIIIe siècle. Elles ont été restaurées en 1990.

Période(s) principale(s) : 4e quart 18e siècle
Auteur(s) de l'oeuvre : inconnu auteur

Description

Les statues sont placées tout autour de la pièce, dans les entre-fenêtres et de part et d'autre de deux grandes niches.

Eléments descriptifs

Catégorie(s) technique(s) : sculpture

Matériaux : terre cuite modelé, décor en haut-relief

Mesures :

dimensions non prises

Représentations :

femme : bacchante, cymbale, raisin, coupe, amphore ; Douze jeunes bacchantes drapées à l'antique évoquent les plaisirs de la musique, de la danse et du vin. Les unes portent une amphore, les autres dansent en jouant de la cymbale ou en brandissant une grappe de raisin, la tête couronnée de pampre.

Statut, intérêt et protection

Statut de la propriété : propriété de la commune

Illustrations

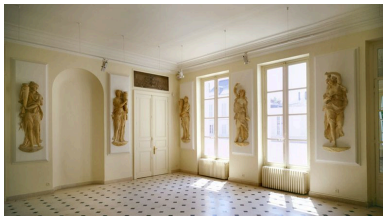

Vue d'ensemble de la salle des Bacchantes (côté cour d'honneur).
Phot. Stéphane Asseline
IVR11_20079101058VA

Deux bacchantes (la danse, le vin) de part et d'autre d'une fenêtre ouvrant sur la cour d'honneur.
Phot. Stéphane Asseline
IVR11_20079101060XA

Une des bacchantes (le vin) qui encadre une des fenêtres ouvrant sur la cour d'honneur.
Phot. Stéphane Asseline
IVR11_20079101062XA

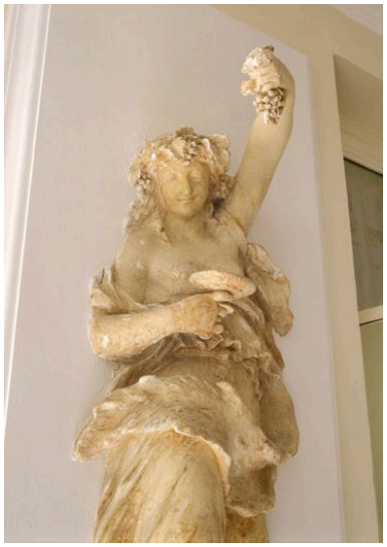

Détail de la bacchante évoquant les plaisirs du vin.
Phot. Stéphane Asseline
IVR11_20079101064XA

Bacchante (la danse) située entre les deux fenêtres ouvrant sur la cour d'honneur.
Phot. Stéphane Asseline
IVR11_20079101065XA

Détail de la bacchante (la danse) située entre les deux fenêtres ouvrant sur la cour d'honneur.
Phot. Stéphane Asseline
IVR11_20079101067XA

Bacchante portant une amphore,
d'un côté de la grande niche
située au centre du mur latéral.
Phot. Stéphane Asseline
IVR11_20079101069XA

Dossiers liés

Édifice : château de Villiers, actuellement bibliothèque municipale et centre culturel (IA91000810) Île-de-France, Essonne, Draveil, Villiers, avenue de Villiers

Auteur(s) du dossier : Brigitte Blanc
Copyright(s) : (c) Région Ile-de-France - Inventaire général du patrimoine culturel

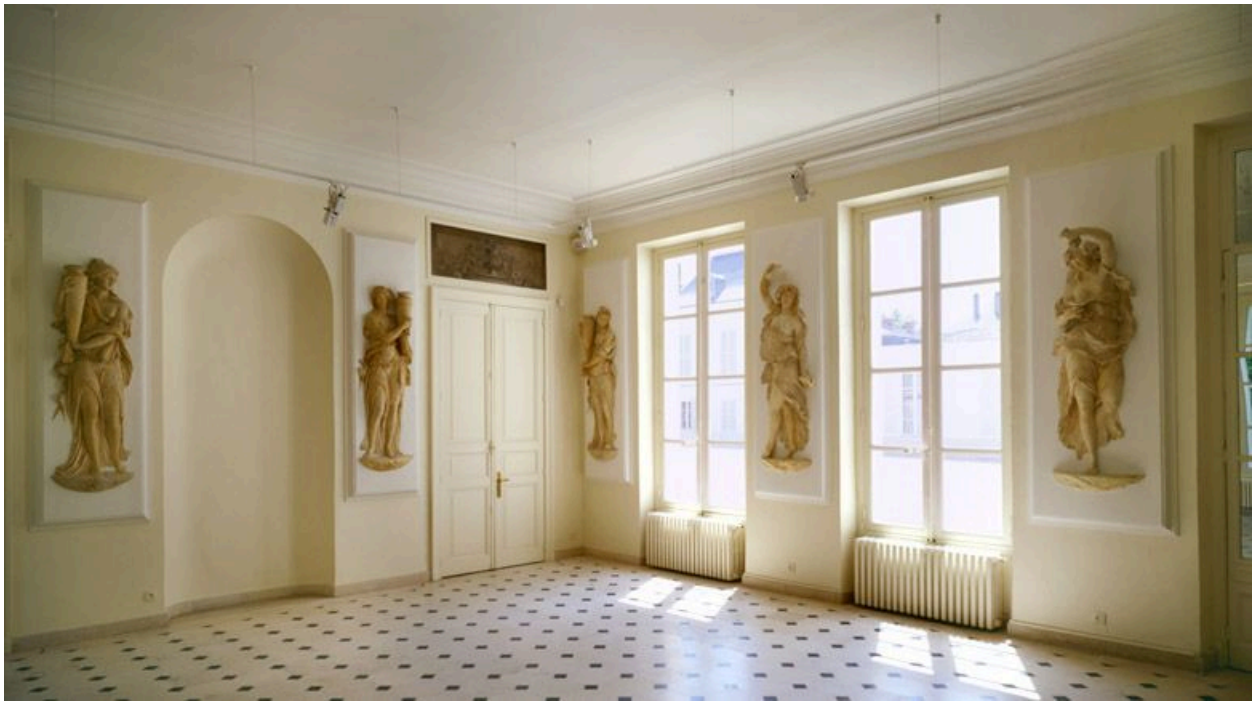

Vue d'ensemble de la salle des Bacchantes (côté cour d'honneur).

IVR11_20079101058VA
Auteur de l'illustration : Stéphane Asseline
Date de prise de vue : 2007
(c) Stéphane Asseline, Région Ile-de-France
communication libre, reproduction soumise à autorisation

Deux bacchantes (la danse, le vin) de part et d'autre d'une fenêtre ouvrant sur la cour d'honneur.

IVR11_20079101060XA
Auteur de l'illustration : Stéphane Asseline
Date de prise de vue : 2007
(c) Stéphane Asseline, Région Ile-de-France
communication libre, reproduction soumise à autorisation

Une des bacchantes (le vin) qui encadre une des fenêtres ouvrant sur la cour d'honneur.

IVR11_20079101062XA
Auteur de l'illustration : Stéphane Asseline
Date de prise de vue : 2007
(c) Stéphane Asseline, Région Ile-de-France
communication libre, reproduction soumise à autorisation

Détail de la bacchante évoquant les plaisirs du vin.

IVR11_20079101064XA
Auteur de l'illustration : Stéphane Asseline
Date de prise de vue : 2007
(c) Stéphane Asseline, Région Ile-de-France
communication libre, reproduction soumise à autorisation

Bacchante (la danse) située entre les deux fenêtres ouvrant sur la cour d'honneur.

IVR11_20079101065XA
Auteur de l'illustration : Stéphane Asseline
Date de prise de vue : 2007
(c) Stéphane Asseline, Région Ile-de-France
communication libre, reproduction soumise à autorisation

Détail de la bacchante (la danse) située entre les deux fenêtres ouvrant sur la cour d'honneur.

IVR11_20079101067XA
Auteur de l'illustration : Stéphane Asseline
Date de prise de vue : 2007
(c) Stéphane Asseline, Région Ile-de-France
communication libre, reproduction soumise à autorisation

Bacchante portant une amphore, d'un côté de la grande niche située au centre du mur latéral.

IVR11_20079101069XA
Auteur de l'illustration : Stéphane Asseline
Date de prise de vue : 2007
(c) Stéphane Asseline, Région Ile-de-France
communication libre, reproduction soumise à autorisation