Île-de-France, Essonne
Paray-Vieille-Poste
rue de l' Avenir

cité L'Avenir

Références du dossier

Numéro de dossier : IA91000571
Date de l'enquête initiale : 2001
Date(s) de rédaction : 2003
Cadre de l'étude : inventaire topographique
Degré d'étude : étudié

Désignation

Dénomination : grand ensemble
Précision sur la dénomination : cité
Appellation : L'Avenir

Compléments de localisation

Milieu d'implantation : en ville
Références cadastrales : . 1986 AC 303 à 308

Historique

Ensemble de quatre immeubles construits par la société immobilière L'Athégienne pour reloger une partie des locataires de Paray expropriés par l'extension de l'aéroport d'Orly à partir de 1954. Un cinquième bâtiment, au sud de la Cité (1-11 rue Guynemer) , a été édifié dans les mêmes conditions par ADP (Aéroports de Paris).

Période(s) principale(s) : 3e quart 20e siècle
Dates : 1962 (daté par tradition orale)
Auteur(s) de l'oeuvre : Boulanger (architecte, attribution par tradition orale)

Description

Entre les quatre immeubles, l'espace central est aménagé en parking et jardin.

Eléments descriptifs

Matériau(x) du gros-oeuvre, mise en oeuvre et revêtement : béton
Étage(s) ou vaisseau(x) : étage de soubassement, 3 étages carrés
Type(s) de couverture : terrasse

Statut, intérêt et protection

Statut de la propriété : propriété privée

Liens web

- Dossier PDF : http://www2.culture.gouv.fr/documentation/memoire/HTML/IVR11/IA91000571/index.htm

Illustrations

Vue intérieure de la nef et vue du baptistère de la nouvelle église Notre-Dame-de-l'Air, construite au sein du groupe 3 F. Elle a repris le vocable de l'ancienne chapelle de Paray-Vieille-Poste (vue d'ensemble en haut à droite) démolie en juin 1957.
IVR11_20039101184XA

Vue d'ensemble de l'immeuble ouest, tourné vers la commune de Morangis.
IVR11_20039101133VA

Vue de l'immeuble nord de la cité.
IVR11_20039101126XA

Vue d'ensemble, en direction de l'ouest.
IVR11_20039101129XA

Vue perspective en direction de l'immeuble est.
IVR11_20039101135VA

Vue perspective en direction de l'immeuble est.
IVR11_20039101135VA

Vue d'ensemble, en direction de l'ouest.
IVR11_20039101129XA

Vue intérieure de la nef et vue du baptistère de la nouvelle église Notre-Dame-de-l'Air, construite au sein du groupe 3 F. Elle a repris le vocable de l'ancienne chapelle de Paray-Vieille-Poste (vue d'ensemble en haut à droite) démolie en juin 1957.

Vue de l'immeuble nord de la cité.
IVR11_20039101126XA

IVR11_20039101184XA

Vue d'ensemble de l'immeuble ouest,
tourné vers la commune de Morangis.
IVR11_20039101133VA

Auteur(s) du dossier : Brigitte Blanc
Copyright(s) : (c) Région Ile-de-France - Inventaire général du patrimoine culturel

L'intérieur de l'Eglise avec, au fond, à droite de l'autel, la statue de Notre Dame de l'Air.

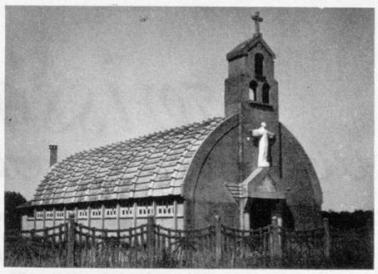

L'ancienne chapelle Notre-Dame de l'Air.

la nouvelle église NOTRE DAME DE L'AIR à Athis-Mons

Situé au coeur de la nouvelle cité édifiée par le Foyer du Fonctionnaire et de la Famille (F.F .F.) sur la route de Morangis, le nouveau lieu du culte était, quoique très vaste, bien exigu pour accueillir les fidèles venus nombreux le 23 septembre dernier, assister à cette émouvante cérémonie que constituait la bénédiction de leur nouvelle Eglise.

Autour de Monseigneur Renard, Evêque de Versailles, qui officiait, étaient réunies les autorités locales (laïques et confessionnelles) auxquelles s'était jointe une importante délégation de l'Aéroport de Paris.

Cet édifice frappe à la fois par un aspect puissant et par une atmosphère de sérénité ; on remarque dès l'abord un vitrail composé d'émaux qui symbolise le Baptême dans le Jourdain. Le chemin de Croix n'est que suggéré par de petites ouvertures dans les murs fermées par des vitraux de couleurs diverses. Au centre, le Maître-Autel en béton, avec pour seul ornement le Poisson, signe de reconnaissance des premiers Chrétiens. Nous avons enfin retrouvé avec une certaine émotion la statue de Notre Dame de l'Air, qu'une équipe animée par l'Abbé Fauvel, curé de l'époque, et avec l'aide de l'Aéroport de Paris, avait réussi à sauver de la pioche des démolisseurs. Scellée du côté Epitre, elle complète parfaitement cet ensemble.

Le tout est mis en valeur avec art grâce à un jeu d'éclairage des plus heureux. Une Chapelle Notre Dame de l'Air a disparu, une autre a vu le jour.

Vive Notre Dame de l'Air.

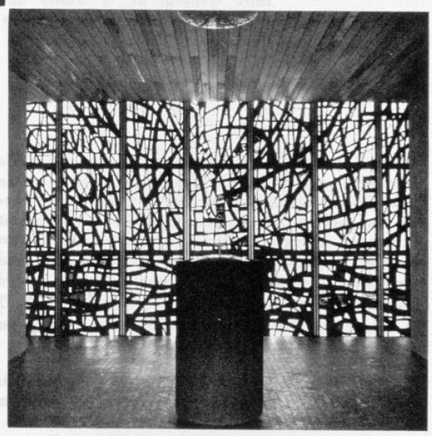

Le baptistère.

*

L'ancienne chapelle Notre Dame de l'Air à Paray-Vieille-Poste, dont l'emplacement se situait au bord de l'ex-lotissement de "La Prévoyante" maintenant occupé par une aire de stationnement à l'Ouest de l'aérogare d'Orly, a été démolie en juin 1957. On remarque la statue qui ornait le fronton, qui se trouve maintenant à l'intérieur de la nouvelle Eglise.

sans réfer.

Vue intérieure de la nef et vue du baptistère de la nouvelle église Notre-Dame-de-l'Air, construite au sein du groupe 3 F. Elle a repris le vocable de l'ancienne chapelle de Paray-Vieille-Poste (vue d'ensemble en haut à droite) démolie en juin 1957.

IVR11_20039101184XA
Date de prise de vue : 2003
(c) Région Ile-de-France - Inventaire général du patrimoine culturel ; (c) ADAGP
communication libre, reproduction soumise à autorisation

Vue d'ensemble de l'immeuble ouest, tourné vers la commune de Morangis.

IVR11_20039101133VA
Date de prise de vue : 2003
(c) Région Ile-de-France - Inventaire général du patrimoine culturel ; (c) ADAGP
communication libre, reproduction soumise à autorisation

Vue de l'immeuble nord de la cité.

IVR11_20039101126XA
Date de prise de vue : 2003
(c) Région Ile-de-France - Inventaire général du patrimoine culturel ; (c) ADAGP
communication libre, reproduction soumise à autorisation

Vue d'ensemble, en direction de l'ouest.

IVR11_20039101129XA
Date de prise de vue : 2003
(c) Région Ile-de-France - Inventaire général du patrimoine culturel ; (c) ADAGP
communication libre, reproduction soumise à autorisation

Vue perspective en direction de l'immeuble est.

IVR11_20039101135VA
Date de prise de vue : 2003
(c) Région Ile-de-France - Inventaire général du patrimoine culturel ; (c) ADAGP
communication libre, reproduction soumise à autorisation

Vue perspective en direction de l'immeuble est.

IVR11_20039101135VA
Date de prise de vue : 2003
(c) Région Ile-de-France - Inventaire général du patrimoine culturel ; (c) ADAGP
communication libre, reproduction soumise à autorisation

Vue d'ensemble, en direction de l'ouest.

IVR11_20039101129XA
Date de prise de vue : 2003
(c) Région Ile-de-France - Inventaire général du patrimoine culturel ; (c) ADAGP
communication libre, reproduction soumise à autorisation

L'intérieur de l'Eglise avec, au fond, à droite de l'autel, la statue de Notre Dame de l'Air.

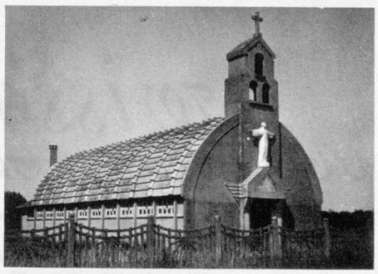

L'ancienne chapelle Notre-Dame de l'Air.

la nouvelle église NOTRE DAME DE L'AIR à Athis-Mons

Situé au coeur de la nouvelle cité édifiée par le Foyer du Fonctionnaire et de la Famille (F.F .F.) sur la route de Morangis, le nouveau lieu du culte était, quoique très vaste, bien exigu pour accueillir les fidèles venus nombreux le 23 septembre dernier, assister à cette émouvante cérémonie que constituait la bénédiction de leur nouvelle Eglise.

Autour de Monseigneur Renard, Evêque de Versailles, qui officiait, étaient réunies les autorités locales (laïques et confessionnelles) auxquelles s'était jointe une importante délégation de l'Aéroport de Paris.

Cet édifice frappe à la fois par un aspect puissant et par une atmosphère de sérénité ; on remarque dès l'abord un vitrail composé d'émaux qui symbolise le Baptême dans le Jourdain. Le chemin de Croix n'est que suggéré par de petites ouvertures dans les murs fermées par des vitraux de couleurs diverses. Au centre, le Maître-Autel en béton, avec pour seul ornement le Poisson, signe de reconnaissance des premiers Chrétiens. Nous avons enfin retrouvé avec une certaine émotion la statue de Notre Dame de l'Air, qu'une équipe animée par l'Abbé Fauvel, curé de l'époque, et avec l'aide de l'Aéroport de Paris, avait réussi à sauver de la pioche des démolisseurs. Scellée du côté Epitre, elle complète parfaitement cet ensemble.

Le tout est mis en valeur avec art grâce à un jeu d'éclairage des plus heureux. Une Chapelle Notre Dame de l'Air a disparu, une autre a vu le jour.

Vive Notre Dame de l'Air.

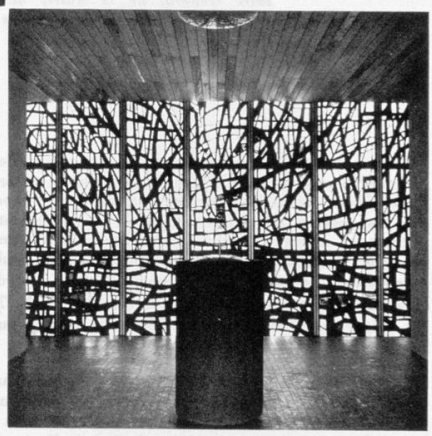

Le baptistère.

* *L'ancienne chapelle Notre Dame de l'Air à Paray-Vieille-Poste, dont l'emplacement se situait au bord de l'ex-lotissement de "La Prévoyante" maintenant occupé par une aire de stationnement à l'Ouest de l'aérogare d'Orly, a été démolie en juin 1957. On remarque la statue qui ornait le fronton, qui se trouve maintenant à l'intérieur de la nouvelle Eglise.*

sans réfer.

Vue intérieure de la nef et vue du baptistère de la nouvelle église Notre-Dame-de-l'Air, construite au sein du groupe 3 F. Elle a repris le vocable de l'ancienne chapelle de Paray-Vieille-Poste (vue d'ensemble en haut à droite) démolie en juin 1957.

IVR11_20039101184XA
Date de prise de vue : 2003
(c) Région Ile-de-France - Inventaire général du patrimoine culturel ; (c) ADAGP
communication libre, reproduction soumise à autorisation

Vue de l'immeuble nord de la cité.

IVR11_20039101126XA
Date de prise de vue : 2003
(c) Région Ile-de-France - Inventaire général du patrimoine culturel ; (c) ADAGP
communication libre, reproduction soumise à autorisation

Vue d'ensemble de l'immeuble ouest, tourné vers la commune de Morangis.

IVR11_20039101133VA
Date de prise de vue : 2003
(c) Région Ile-de-France - Inventaire général du patrimoine culturel ; (c) ADAGP
communication libre, reproduction soumise à autorisation