Île-de-France, Yvelines
Chanteloup-les-Vignes
31 rue du Général-Leclerc

mairie-école

Références du dossier

Numéro de dossier : IA78002076
Date de l'enquête initiale : 2008
Date(s) de rédaction : 2008
Cadre de l'étude : inventaire topographique
Degré d'étude : étudié

Désignation

Dénomination : mairie, école

Compléments de localisation

Milieu d'implantation : en ville
Références cadastrales : 1988, AM, 378

Historique

Construction de la mairie-école en 1891-1892 par l'architecte Désiré Geoffroy et l'entrepreneur local Villeneuve.

Période(s) principale(s) : 4e quart 19e siècle
Dates : 1892 (daté par source)
Auteur(s) de l'oeuvre : D. Geffroy (architecte, attribution par source), Villeneuve (entrepreneur, attribution par source)

Description

La mairie couverte en ardoise est encadrée par les deux salles de classe en rez-de-chaussée couvertes en tuile mécanique. L'axe central est marqué par une lucarne à fronton cintré surmontée d'un campanile.

Eléments descriptifs

Matériau(x) du gros-oeuvre, mise en oeuvre et revêtement : meulière ; moellon
Matériau(x) de couverture : ardoise, tuile mécanique
Étage(s) ou vaisseau(x) : 1 étage carré, rez-de-chaussée surélevé, étage de comble
Élévations extérieures : élévation ordonnancée
Type(s) de couverture : toit en pavillon ; toit à longs pans ; croupe

Statut, intérêt et protection

Statut de la propriété : propriété de la commune

Présentation

La totalité du dossier (incluant aussi la synthèse et/ou la bibliographie) est disponible en bas de page dans la rubrique « Documentation – Liens web ».

Liens web

- /dossinventaire/pdf/IA78002076.pdf : /dossinventaire/pdf/IA78002076.pdf

Illustrations

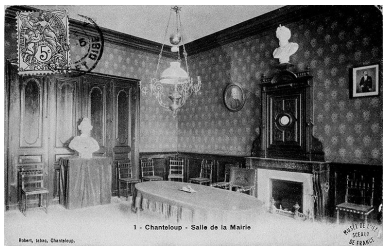

Vue d'ensemble de la salle communale. Carte postale. (Musée de l'Ile-de-France). Phot. Jean-Bernard Vialles, Autr. Louis Rémy Sabattier IVR11_20027800606XB

Vue d'ensemble de la façade principale. Phot. Laurent Kruszyk IVR11_20087800257NUC4A

Le campanile. Phot. Laurent Kruszyk IVR11_20087800258NUC4A

La façade arrière qui donne sur la cour de récréation de l'école primaire. Phot. Laurent Kruszyk IVR11_20087800100NUC4A

Dossiers liés

Oeuvre(s) contenue(s) :
Oeuvre(s) en rapport :
ville de Chanteloup-les-Vignes (IA78002070) Île-de-France, Yvelines, Chanteloup-les-Vignes

Auteur(s) du dossier : Roselyne Bussière
Copyright(s) : (c) Région Ile-de-France - Inventaire général du patrimoine culturel

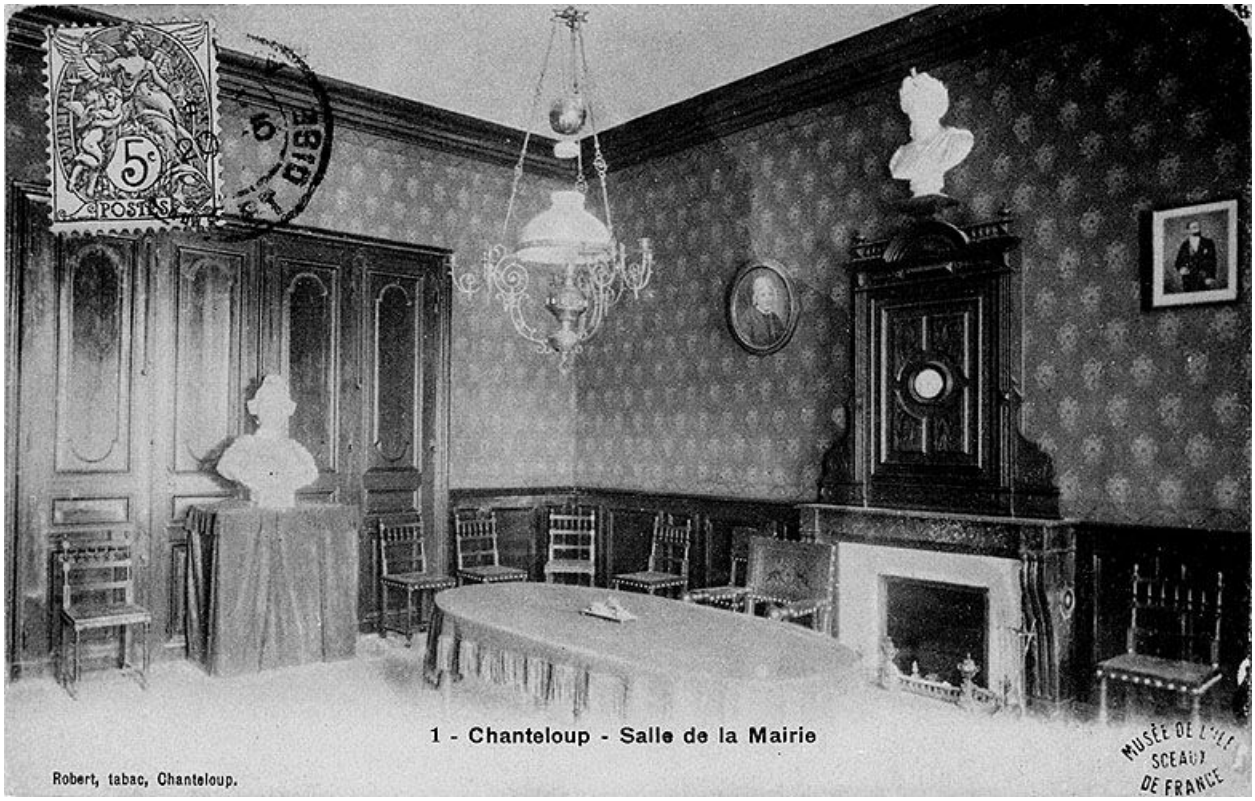

Vue d'ensemble de la salle communale. Carte postale. (Musée de l'Ile-de-France).

IVR11_20027800606XB
Auteur de l'illustration : Jean-Bernard Vialles
Auteur du document reproduit : Louis Rémy Sabattier
Date de prise de vue : 2002
(c) Région Ile-de-France - Inventaire général du patrimoine culturel ; (c) Conseil général des Hauts-de-Seine
communication libre, reproduction soumise à autorisation

Vue d'ensemble de la façade principale.

IVR11_20087800257NUC4A
Auteur de l'illustration : Laurent Kruszyk
Date de prise de vue : 2008
(c) Région Ile-de-France - Inventaire général du patrimoine culturel
communication libre, reproduction soumise à autorisation

Le campanile.

IVR11_20087800258NUC4A
Auteur de l'illustration : Laurent Kruszyk
Date de prise de vue : 2008
(c) Région Ile-de-France - Inventaire général du patrimoine culturel
communication libre, reproduction soumise à autorisation

La façade arrière qui donne sur la cour de récréation de l'école primaire.

IVR11_20087800100NUC4A
Auteur de l'illustration : Laurent Kruszyk
Date de prise de vue : 2008
(c) Région Ile-de-France - Inventaire général du patrimoine culturel
communication libre, reproduction soumise à autorisation