Île-de-France, Seine-et-Marne
Meaux
cathédrale Saint-Etienne

ostensoir néo-gothique

Références du dossier

Numéro de dossier : IM77000314
Date de l'enquête initiale : 2009
Date(s) de rédaction : 2011
Cadre de l'étude : inventaire topographique
Degré d'étude : étudié

Désignation

Dénomination : ostensoir

Compléments de localisation

Milieu d'implantation :
Emplacement dans l'édifice : dans la sacristie du Vieux-Chapitre, ostensoir n°3

Historique

Ostensoir néo-gothique dans le style de Poussielgue-Rusand. En l'absence de poinçons et d'archives, cette oeuvre n'a pu être documentée.

Période(s) principale(s) : 4e quart 19e siècle (?)

Description

Ostensoir néo-gothique en métal doré avec décor émaillé rapporté. Le noeud porte des améthystes.

Eléments descriptifs

Catégorie(s) technique(s) : orfèvrerie

Matériaux : laiton (?)fondu, ciselé, ajouré, doré, émail ; améthyste

Mesures :
h= 66 ; la = 36 ; d pied = 26.

État de conservation

Manque le médaillon émaillé au sommet de la croix.

Statut, intérêt et protection

Statut de la propriété : propriété de l'Etat

Références documentaires

Bibliographie

- **L'orfèvrerie dans la cathédrale de Meaux, in : La Cathédrale Saint-Etienne de Meaux, 2014, p. 375-400.**
  FÖRSTEL, Judith et PLOUVIER, Martine. **L'orfèvrerie dans la cathédrale de Meaux.** In CHARON, Pierre (dir.), *La Cathédrale Saint-Etienne de Meaux*. Meaux : Société historique de Meaux et sa région, 2014, p. 375-400.
  p. 393-394

Illustrations

Vue d'ensemble.
Phot. Stéphane Asseline
IVR11_20097701724NUC4A

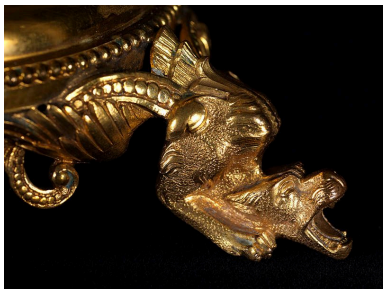

Détail du dragon sur le pied.
Phot. Stéphane Asseline
IVR11_20097701725NUC4A

Dossiers liés

Édifice : cathédrale Saint-Etienne (IA77000614) Île-de-France, Seine-et-Marne, Meaux, place Charles-de-Gaulle, rue Saint-Etienne
Oeuvre(s) contenue(s) :
Oeuvre(s) en rapport :
présentation du mobilier de la cathédrale de Meaux (IM77000251) Île-de-France, Seine-et-Marne, Meaux

Auteur(s) du dossier : Judith Förstel, Martine Plouvier
Copyright(s) : (c) Région Ile-de-France - Inventaire général du patrimoine culturel ; (c) Conseil général de Seine-et-Marne

Vue d'ensemble.

IVR11_20097701724NUC4A
Auteur de l'illustration : Stéphane Asseline
Date de prise de vue : 2009
(c) Région Ile-de-France - Inventaire général du patrimoine culturel ; (c) Département de Seine-et-Marne communication libre, reproduction soumise à autorisation

Détail du dragon sur le pied.

IVR11_20097701725NUC4A
Auteur de l'illustration : Stéphane Asseline
Date de prise de vue : 2009
(c) Région Ile-de-France - Inventaire général du patrimoine culturel ; (c) Département de Seine-et-Marne
communication libre, reproduction soumise à autorisation