Île-de-France, Seine-et-Marne
Meaux
129 rue du Faubourg Saint-Nicolas, 5 rue Noefort

manutention militaire

Références du dossier

Numéro de dossier : IA77000654
Date de l'enquête initiale : 2011
Date(s) de rédaction : 2011
Cadre de l'étude : inventaire topographique
Degré d'étude : étudié

Désignation

Dénomination : caserne

Compléments de localisation

Milieu d'implantation :
Références cadastrales : BH, 33

Historique

Le couvent de Noëfort s'installa en 1629 dans le faubourg Saint-Nicolas, à la sortie orientale de la ville. Après la Révolution, les bâtiments furent affectés à l'armée qui y établit la manutention militaire, de 1816 à 1938. Le site est aujourd'hui occupé par la gendarmerie, dont les nouveaux bâtiments, inaugurés en 1991, ont intégralement remplacé les édifices plus anciens.

Période(s) principale(s) : 2e quart 17e siècle (), 2e moitié 19e siècle (),
Dates : 1629 (daté par travaux historiques)

Description

Eléments descriptifs

Matériau(x) du gros-oeuvre, mise en oeuvre et revêtement : calcaire, moellon, enduit ; brique
Matériau(x) de couverture : ardoise
Étage(s) ou vaisseau(x) : 2 étages carrés, étage de comble
Élévations extérieures : élévation ordonnancée
Type(s) de couverture : toit à longs pans brisés

Typologies et état de conservation

État de conservation : détruit

Statut, intérêt et protection

Statut de la propriété : propriété publique

Illustrations

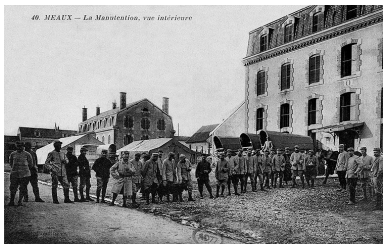

La manutention militaire.
Carte postale, vers 1900. (AD Seine-et-Marne. 2 Fi 4666)
Phot. Archives départementales de Seine-et-Marne (reproduction)
IVR11_20137700462NUC4A

Auteur(s) du dossier : Judith Förstel
Copyright(s) : (c) Région Ile-de-France - Inventaire général du patrimoine culturel ; (c) Conseil général de Seine-et-Marne

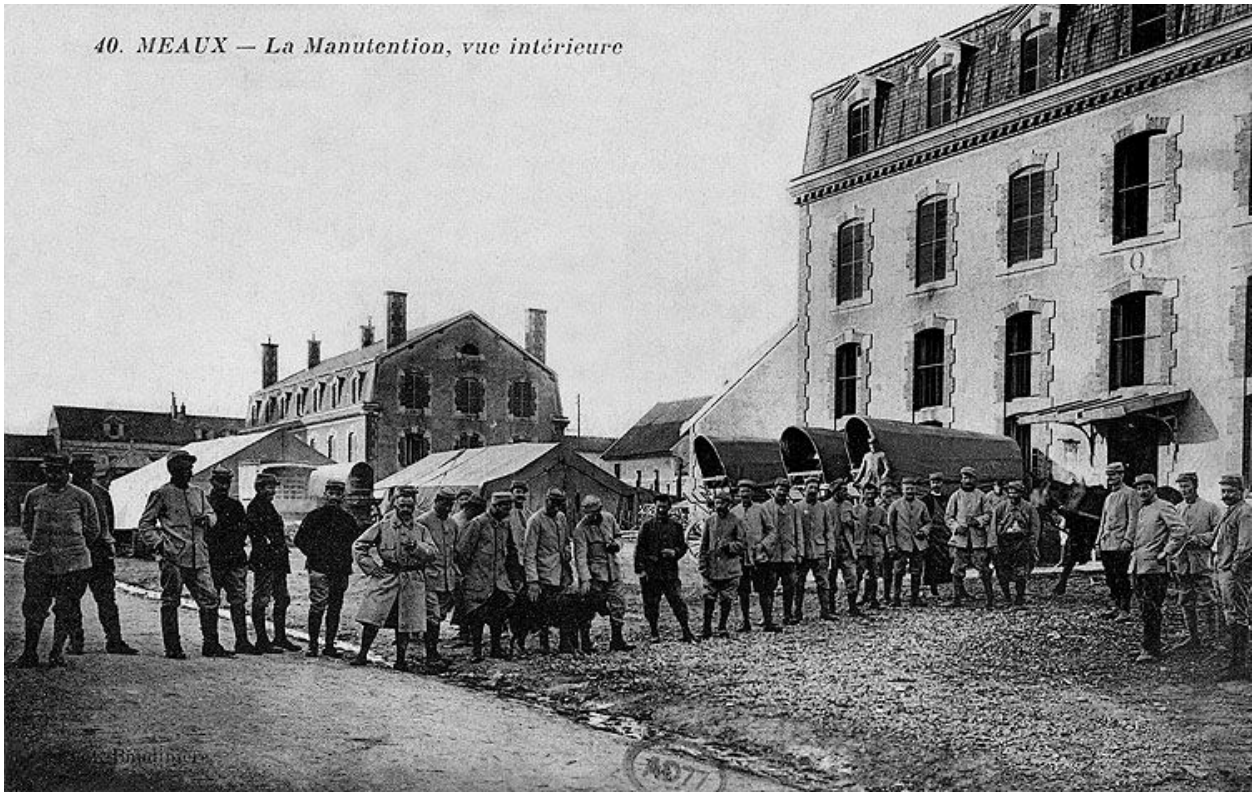

La manutention militaire. Carte postale, vers 1900. (AD Seine-et-Marne. 2 Fi 4666)

IVR11_20137700462NUC4A
Auteur de l'illustration : Archives départementales de Seine-et-Marne (reproduction)
Date de prise de vue : 2013
(c) Région Ile-de-France - Inventaire général du patrimoine culturel ; (c) Département de Seine-et-Marne
communication libre, reproduction soumise à autorisation