Île-de-France, Yvelines
Buc
2 rue des frères Robin

statue : Vierge à l'Enfant (n°1)

Références du dossier

Numéro de dossier : IM78002364
Date de l'enquête initiale : 2001
Date(s) de rédaction : 2001
Cadre de l'étude : inventaire topographique
Degré d'étude : étudié
Référence du dossier Monument Historique : PM78000063

Désignation

Dénomination : statue
Titres : Vierge à l'Enfant

Compléments de localisation

Milieu d'implantation : en ville
Emplacement dans l'édifice : chapelle des catéchismes

Historique

Statue donnée à la paroisse en 1849 par Monsieur Lasne

Période(s) principale(s) : milieu 18e siècle
Auteur(s) de l'oeuvre : inconnu auteur

Description

Eléments descriptifs

Catégorie(s) technique(s) : sculpture

Matériaux : calcaire taillé

Mesures :

h =111; l = 48 ; pr= 35

Représentations :
Vierge à l'Enfant ; debout, serpent

Vierge à l'Enfant foulant l'aspic

État de conservation

Le bras de l'Enfant a été recollé

Statut, intérêt et protection

Intérêt de l'œuvre : à signaler
Protections : classé au titre objet, 1915/02/20
Statut de la propriété : propriété de la commune

Liens web

- Dossier PDF : http://www.culture.gouv.fr/documentation/merimee/PDF/sri11/IM78002364.PDF

Illustrations

Vue de trois-quarts.
IVR11_20007800043XA

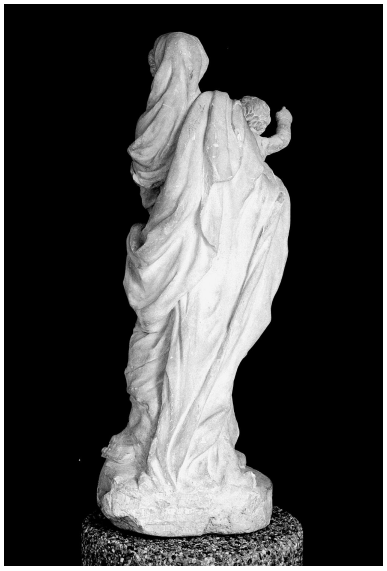

Vue de dos.
IVR11_20007800046X

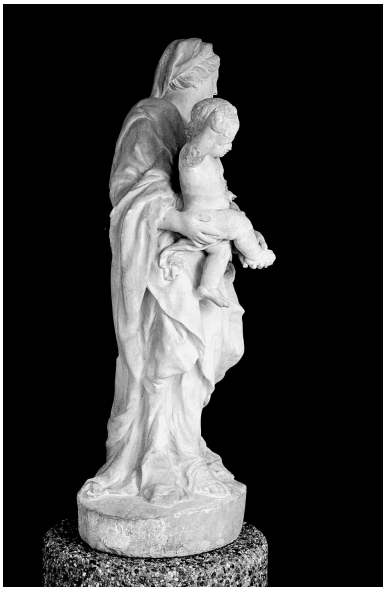

Vue du profil droit.
IVR11_20007800047X

Vue de face.
IVR11_20007800045X

Détail de l'aspic foulé par la Vierge.
IVR11_20007800048X

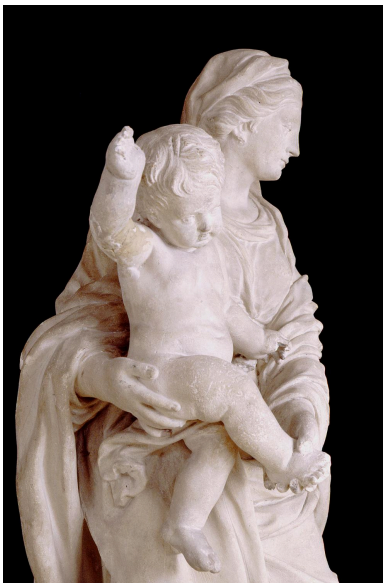

Détail du profil droit.
IVR11_20007800050XA

Auteur(s) du dossier : Roselyne Bussière
Copyright(s) : (c) Région Ile-de-France - Inventaire général du patrimoine culturel

Vue de trois-quarts.

IVR11_20007800043XA
Date de prise de vue : 2000
(c) Région Ile-de-France - Inventaire général du patrimoine culturel ; (c) ADAGP
communication libre, reproduction soumise à autorisation

Vue de dos.

IVR11_20007800046X
Date de prise de vue : 2000
(c) Région Ile-de-France - Inventaire général du patrimoine culturel ; (c) ADAGP
communication libre, reproduction soumise à autorisation

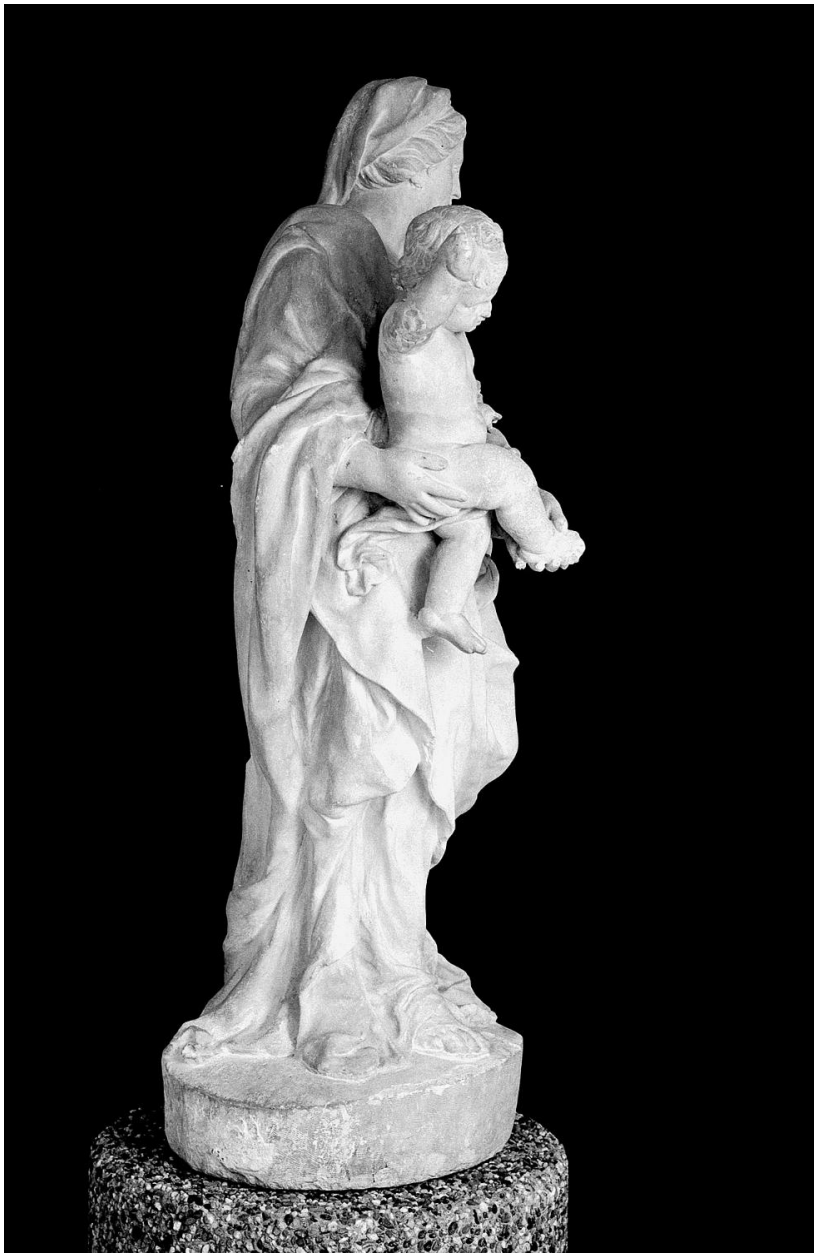

Vue du profil droit.

IVR11_20007800047X
Date de prise de vue : 2000
(c) Région Ile-de-France - Inventaire général du patrimoine culturel ; (c) ADAGP
communication libre, reproduction soumise à autorisation

Vue de face.

IVR11_20007800045X
Date de prise de vue : 2000
(c) Région Ile-de-France - Inventaire général du patrimoine culturel ; (c) ADAGP
communication libre, reproduction soumise à autorisation

Détail de l'aspic foulé par la Vierge.

IVR11_20007800048X
Date de prise de vue : 2000
(c) Région Ile-de-France - Inventaire général du patrimoine culturel ; (c) ADAGP
communication libre, reproduction soumise à autorisation

Détail du profil droit.

IVR11_20007800050XA
Date de prise de vue : 2000
(c) Région Ile-de-France - Inventaire général du patrimoine culturel ; (c) ADAGP
communication libre, reproduction soumise à autorisation