Île-de-France, Essonne
Draveil
centre
2 place du Docteur-Rouffy

école primaire Saint-Alphonse, aujourd'hui école Notre-Dame

Références du dossier

Numéro de dossier : IA91000833
Date de l'enquête initiale : 2006
Date(s) de rédaction : 2007
Cadre de l'étude : inventaire topographique
Degré d'étude : étudié

Désignation

Dénomination : école primaire
Appellation : Ecole Saint-Alphonse, Ecole Notre-Dame

Compléments de localisation

Milieu d'implantation : en ville
Références cadastrales : 1983, AP, 203

Historique

Ecole libre de garçons créée en 1898 sur un terrain réservé par l'abbé Huignard, curé de Draveil, au sein du lotissement du parc Granger. La quasi totalité du financement étant assuré par une paroissienne de Vigneux, Mme Couvreux, l'école est placée sous le patronage de saint Alphonse, en souvenir d'Alphonse Couvreux, son mari, entrepreneur de travaux publics et propriétaire du château de Vigneux. L'école est tenue par la congrégation des Petits frères de Marie qui cède la place à des instituteurs laïcs en 1905. L'école comprend alors 2 classes de garçons, 2 classes de filles et une classe enfantine. En 1925 les classes de garçons sont supprimées et remplacées par des classes de filles. En 1935, le patronage de Notre-Dame succède à celui de saint Alphonse. L'école devenue mixte reçoit aujourd'hui les enfants de la maternelle à la troisième.

Période(s) principale(s) : 4e quart 19e siècle
Dates : 1898 (daté par travaux historiques)
Auteur(s) de l'oeuvre : maître d'oeuvre inconnu ()

Description

Eléments descriptifs

Matériau(x) du gros-oeuvre, mise en oeuvre et revêtement : meulière
Matériau(x) de couverture : tuile mécanique
Étage(s) ou vaisseau(x) : 1 étage carré
Type(s) de couverture : toit à longs pans ; croupe

Statut, intérêt et protection

Statut de la propriété : propriété privée

Annexe 1

Draveil, école primaire Saint-Alphonse. Sources et bibliographie

DOCUMENTATION

I. Iconographie

. A. D. Essonne, 2 Fi

II. Bibliographie

-Fontaine, René. *Draveil et son histoire*. Draveil, 1981, p. 168.
- *Draveil et son histoire, les écoles draveilloises*, in : Bulletin municipal, juin-juillet 1979, p. 33 -34.

Illustrations

Vue sur la cour de récréation. La légende porte à tort le nom d'école Saint-Rémy. Carte postale, vers 1910. (Collection particulière)
Phot. Philippe Ayrault,
Autr. Louis Rémy Sabattier
IVR11_20059100488XB

Vue d'ensemble.
Phot. Philippe Ayrault
IVR11_20069100468VA

Vue du corps de bâiment central.
Phot. Philippe
IVR11_20069100471XA

Dossiers liés

Dossiers de synthèse :
ville de Draveil (IA91000863) Île-de-France, Essonne, Draveil
Oeuvre(s) contenue(s) :

Auteur(s) du dossier : Brigitte Blanc
Copyright(s) : (c) Région Ile-de-France - Inventaire général du patrimoine culturel

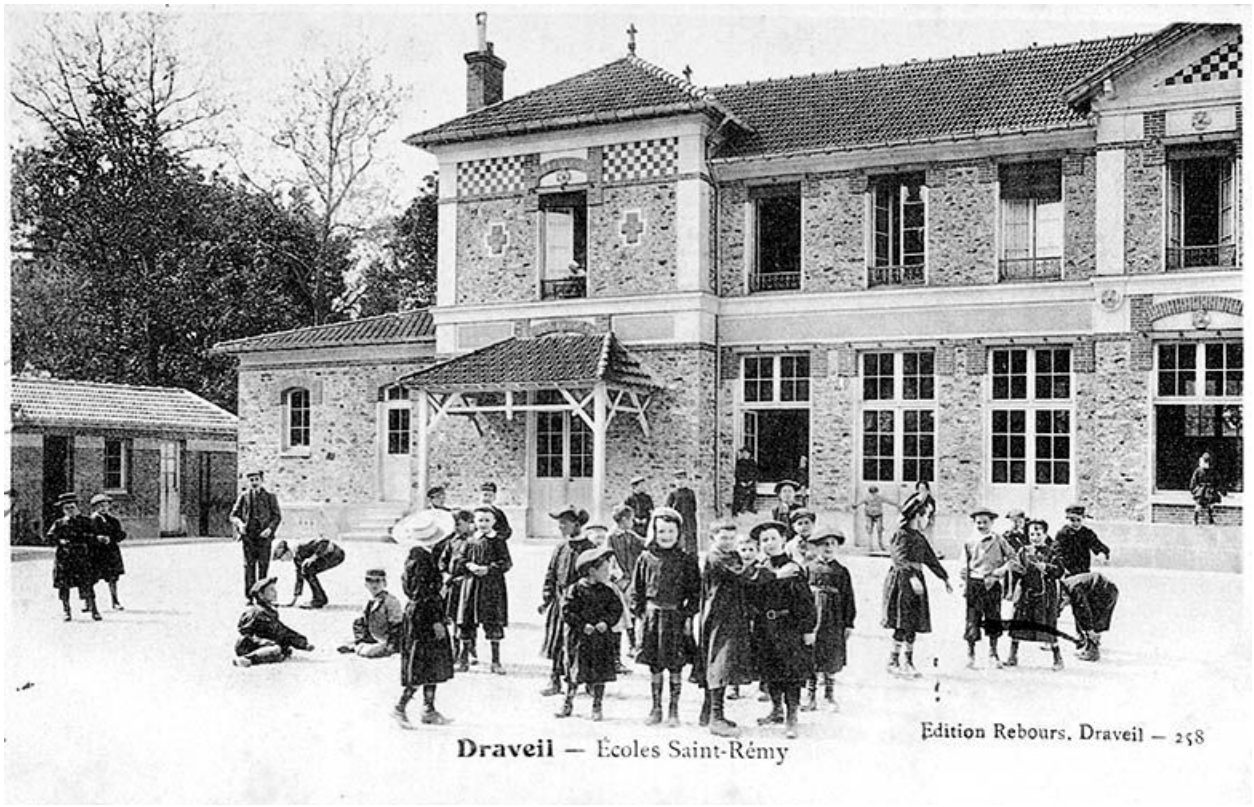

Vue sur la cour de récréation. La légende porte à tort le nom d'école Saint-Rémy. Carte postale, vers 1910. (Collection particulière)

IVR11_20059100488XB
Auteur de l'illustration : Philippe Ayrault
Auteur du document reproduit : Louis Rémy Sabattier
Date de prise de vue : 2005
(c) Région Ile-de-France - Inventaire général du patrimoine culturel
communication libre, reproduction soumise à autorisation

Vue d'ensemble.

IVR11_20069100468VA
Auteur de l'illustration : Philippe Ayrault
Date de prise de vue : 2006
(c) Philippe Ayrault, Région Ile-de-France
communication libre, reproduction soumise à autorisation

Vue du corps de bâiment central.

IVR11_20069100471XA
Auteur de l'illustration : Philippe
Date de prise de vue : 2006
(c) Région Ile-de-France - Inventaire général du patrimoine culturel
communication libre, reproduction soumise à autorisation