Île-de-France, Val-de-Marne
Bry-sur-Marne
80 avenue Georges Clémenceau

Usine d'Apprêt des Etoffes, Usine de Sparterie (Usine de Chapeaux de Paille)

Références du dossier

Numéro de dossier : IA94000523
Date de l'enquête initiale : 1986
Date(s) de rédaction : 1987
Cadre de l'étude : inventaire topographique
Degré d'étude : étudié

Désignation

Dénomination : usine d'apprêt des étoffes, usine de sparterie
Précision sur la dénomination : usine de chapeaux de paille

Compléments de localisation

Milieu d'implantation : en ville
Références cadastrales : 1981, AD, 1

Historique

Usine construite vers 1898, spécialisée dans le blanchissage et la teinture des tressés de chapeau de paille ; cheminée d'usine en brique remplacée par cheminée en béton au 20e siècle.

Période(s) principale(s) : 4e quart 19e siècle
Période(s) secondaire(s) : 20e siècle
Auteur(s) de l'oeuvre : maître d'oeuvre inconnu ()

Description

Eléments descriptifs

Matériau(x) du gros-oeuvre, mise en oeuvre et revêtement : calcaire ; meulière ; béton ; moellon sans chaîne en pierre de taille
Matériau(x) de couverture : tuile mécanique, verre en couverture
Étage(s) ou vaisseau(x) : en rez-de-chaussée
Type(s) de couverture : toit à longs pans ; shed ; pignon couvert

Statut, intérêt et protection

Éléments remarquables : cheminée d'usine
Statut de la propriété : propriété d'une personne privée

Liens web

- /dossinventaire/htm/IA00049924/index.htm : /dossinventaire/htm/IA00049924/index.htm

Illustrations

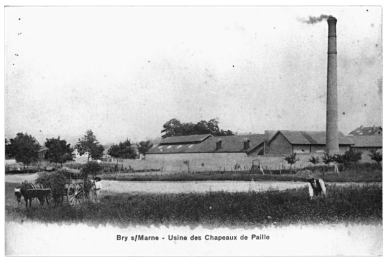

Vue d'ensemble. Carte postale. (AD Val-de-Marne) Phot. Christian Décamps, Autr. Louis Rémy Sabattier IVR11_19849401538XB

Vue générale prise de l'ouest. Phot. Christian Décamps IVR11_19869400177X

Vue partielle prise de l'ouest. Phot. Christian Décamps IVR11_19869400178X

Dossiers liés

Dossiers de synthèse :
présentation de la commune de Bry-sur-Marne (IA94000568) Île-de-France, Val-de-Marne, Bry-sur-Marne
Oeuvre(s) contenue(s) :

Auteur(s) du dossier : Marie-Agnès Ferault
Copyright(s) : (c) Région Ile-de-France - Inventaire général du patrimoine culturel

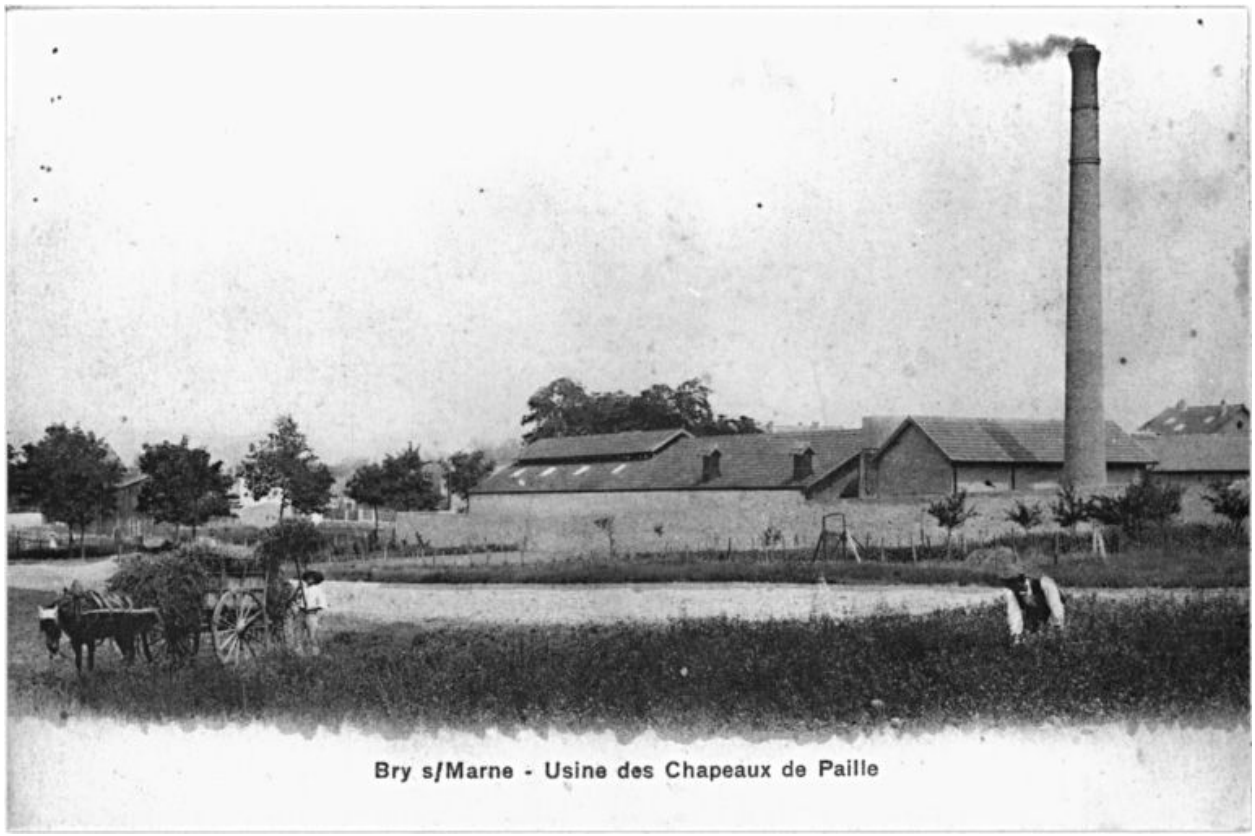

Vue d'ensemble. Carte postale. (AD Val-de-Marne)

IVR11_19849401538XB
Auteur de l'illustration : Christian Décamps
Auteur du document reproduit : Louis Rémy Sabattier
Date de prise de vue : 1984
(c) Région Ile-de-France - Inventaire général du patrimoine culturel ; (c) Conseil général du Val-de-Marne
communication libre, reproduction soumise à autorisation

Vue générale prise de l'ouest.

IVR11_19869400177X
Auteur de l'illustration : Christian Décamps
Date de prise de vue : 1986
(c) Région Ile-de-France - Inventaire général du patrimoine culturel
communication libre, reproduction soumise à autorisation

Vue partielle prise de l'ouest.

IVR11_19869400178X
Auteur de l'illustration : Christian Décamps
Date de prise de vue : 1986
(c) Région Ile-de-France - Inventaire général du patrimoine culturel
communication libre, reproduction soumise à autorisation