Île-de-France, Val-de-Marne
Champigny-sur-Marne
161 avenue Roger Salengro

Etablissement de Bains

Références du dossier

Numéro de dossier : IA94000572
Date de l'enquête initiale : 1986
Date(s) de rédaction : 1987
Cadre de l'étude : inventaire topographique
Degré d'étude : étudié

Désignation

Dénomination : établissement de bains
Destinations successives : services techniques

Compléments de localisation

Milieu d'implantation : en ville
Références cadastrales : 1984, AC, 4

Historique

Etablissement de bains construit en 1926 par l'architecte Julien Heulot et décoré de mosaïque par les entrepreneurs Magnat et Reboul 67 boulevard de Picpus à Paris.

Période(s) principale(s) : 2e quart 20e siècle
Dates : 1926 (daté par source)
Auteur(s) de l'oeuvre : Julien Heulot (architecte, signature)

Description

Eléments descriptifs

Matériau(x) du gros-oeuvre, mise en oeuvre et revêtement : béton ; enduit
Matériau(x) de couverture : tuile mécanique
Étage(s) ou vaisseau(x) : sous-sol, étage de comble
Élévations extérieures : élévation à travées
Type(s) de couverture : toit à longs pans ; demi-croupe
Escaliers : escalier dans-oeuvre

Décor

Techniques : mosaïque
Représentations : ornement géométrique

Statut, intérêt et protection

Statut de la propriété : propriété de la commune

Liens web

- /dossinventaire/htm/IA00049945/index.htm : /dossinventaire/htm/IA00049945/index.htm

Illustrations

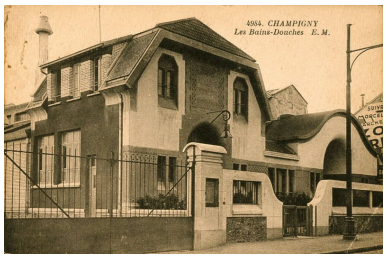

Vue d'ensemble depuis la rue.
Carte postale. (AD Val-de-Marne. 2Fi Champigny 417)
Phot. Philippe Ayrault, Autr. E.M.
IVR11_20069400649XAB

Détail de la façade antérieure : décor de mosaïque.
Phot. Christian Décamps
IVR11_19869400136XA

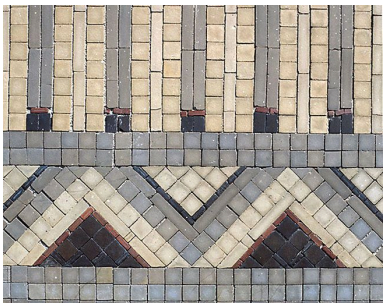

Détail du décor mosaïqué de la façade antérieure.
Phot. Christian Décamps
IVR11_19869400139XA

Vue d'ensemble de la façade sur rue.
Phot. Stéphane Asseline
IVR11_20069400443XA

Vue rapprochée du lavoir désormais transformé en salle de sport.
Phot. Stéphane Asseline
IVR11_20069400445XA

Vue intérieure, détail des vestiges de céramique de sol et d'une fontaine recouverte de mosaïque.
Phot. Stéphane Asseline
IVR11_20069400447XA

Auteur(s) du dossier : Marie-Agnès Férault
Copyright(s) : (c) Région Ile-de-France - Inventaire général du patrimoine culturel

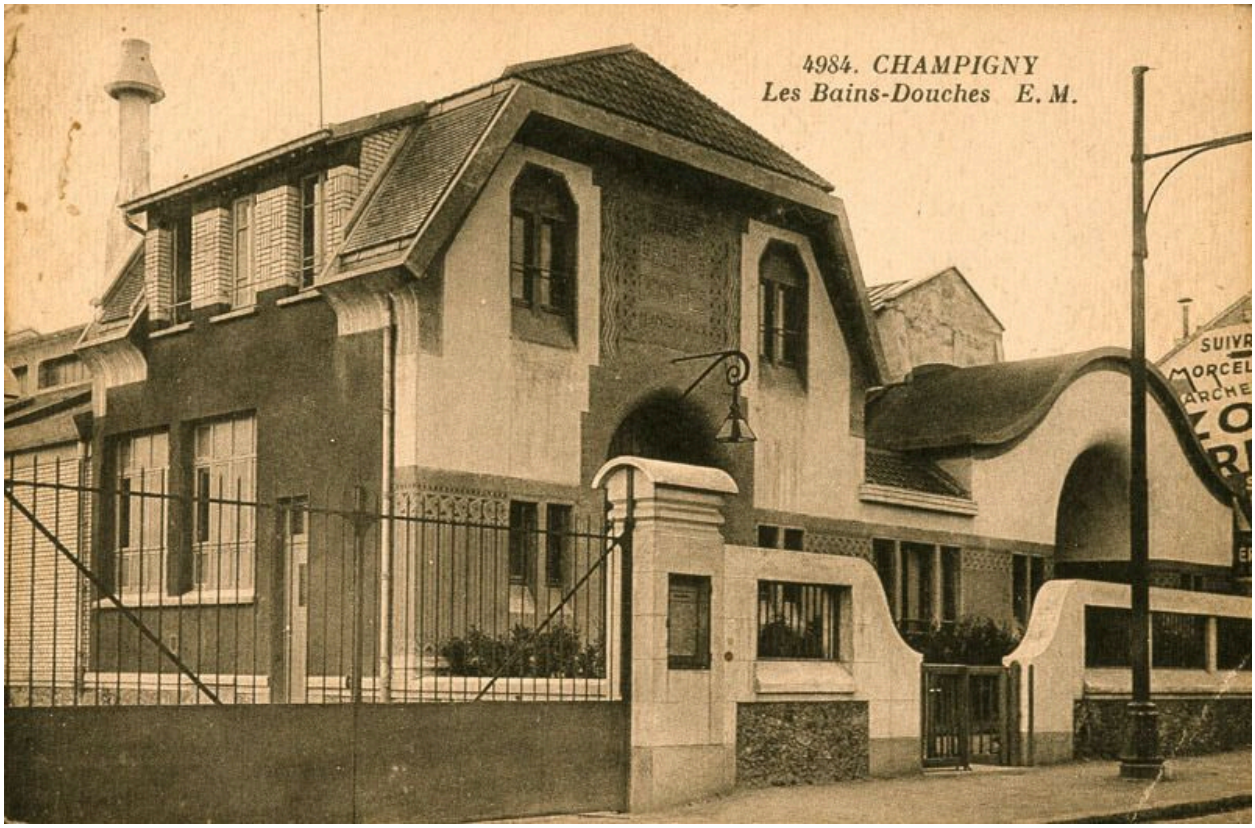

Vue d'ensemble depuis la rue. Carte postale. (AD Val-de-Marne. 2Fi Champigny 417)

IVR11_20069400649XAB
Auteur de l'illustration : Philippe Ayrault
Auteur du document reproduit : E.M.
Date de prise de vue : 2006
(c) Philippe Ayrault, Région Ile-de-France ; (c) Conseil général du Val-de-Marne
communication libre, reproduction soumise à autorisation

Détail de la façade antérieure : décor de mosaïque.

IVR11_19869400136XA
Auteur de l'illustration : Christian Décamps
Date de prise de vue : 1986
(c) Région Ile-de-France - Inventaire général du patrimoine culturel
communication libre, reproduction soumise à autorisation

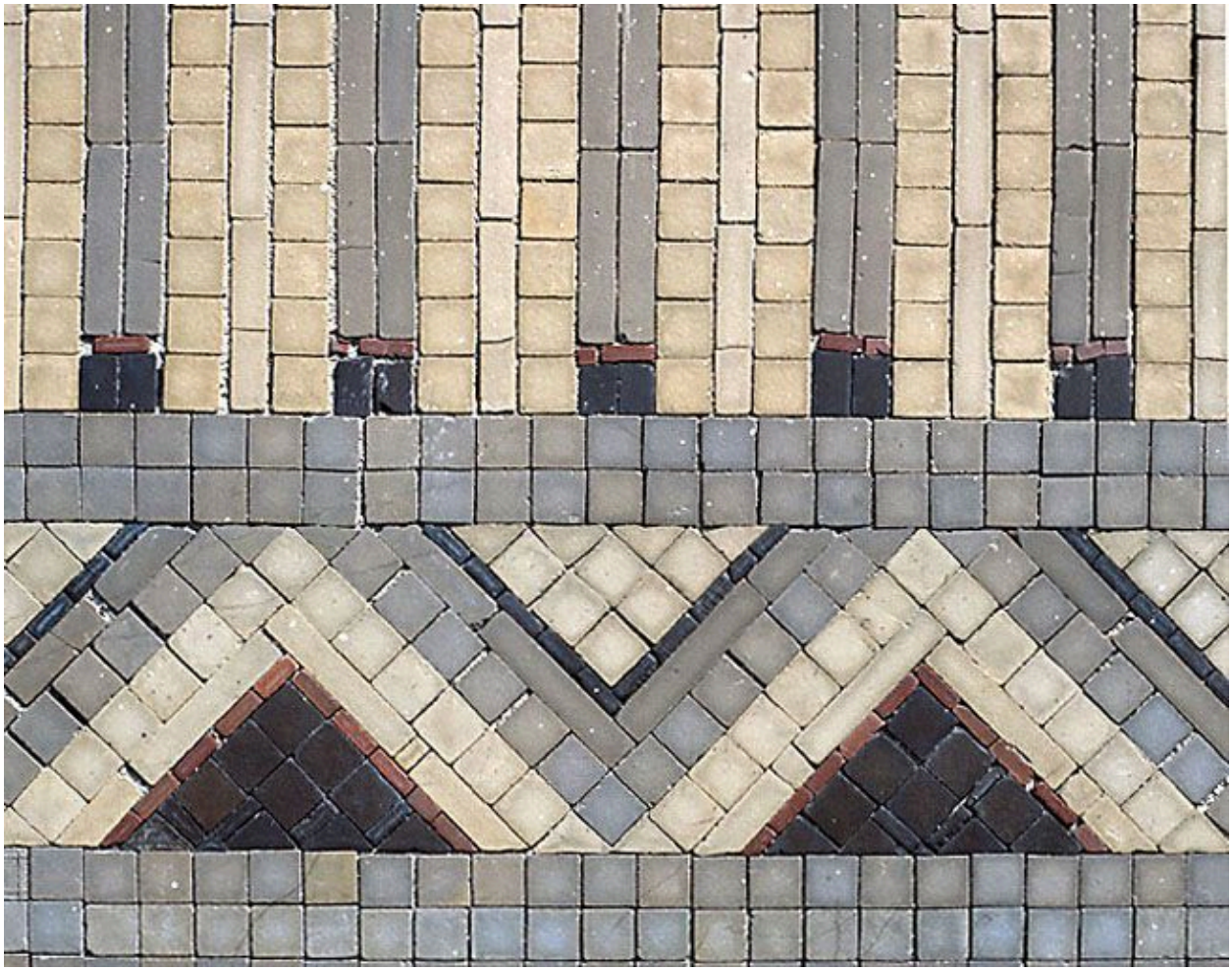

Détail du décor mosaïqué de la façade antérieure.

IVR11_19869400139XA
Auteur de l'illustration : Christian Décamps
Date de prise de vue : 1986
(c) Région Ile-de-France - Inventaire général du patrimoine culturel
communication libre, reproduction soumise à autorisation

Vue d'ensemble de la façade sur rue.

IVR11_20069400443XA
Auteur de l'illustration : Stéphane Asseline
Date de prise de vue : 2006
(c) Stéphane Asseline, Région Ile-de-France
communication libre, reproduction soumise à autorisation

Vue rapprochée du lavoir désormais transformé en salle de sport.

IVR11_20069400445XA
Auteur de l'illustration : Stéphane Asseline
Date de prise de vue : 2006
(c) Stéphane Asseline, Région Ile-de-France
communication libre, reproduction soumise à autorisation

Vue intérieure, détail des vestiges de céramique de sol et d'une fontaine recouverte de mosaïque.

IVR11_20069400447XA
Auteur de l'illustration : Stéphane Asseline
Date de prise de vue : 2006
(c) Stéphane Asseline, Région Ile-de-France
communication libre, reproduction soumise à autorisation