Île-de-France, Paris
Paris 3e arrondissement
62 rue de Turenne

rampe d'appui, escalier de l' hôtel de Hesse (non étudié)

Références du dossier

Numéro de dossier : IM75000142
Date de l'enquête initiale : 2010
Date(s) de rédaction : 2010
Cadre de l'étude : enquête thématique départementale rampes d'appui en ferronnerie des escaliers parisiens sous l'Ancien Régime
Degré d'étude : étudié

Désignation

Dénomination : escalier, rampe d'appui, départ de rampe d'appui

Compléments de localisation

Historique

Cet hôtel a été construit sous Louis XIII pour Antoine de Campreny, peutêtre par Michel Villedo, maître maçon. En 1660 il est acquis par le chancelier Boucherat qui l'annexe en 1662 à l'hôtel du Grand Veneur voisin. En 1823, il est vendu à l'industriel Raoul et séparé en deux lots: le corps de logis et le jardin restent liés à l'hôtel voisin et le reste est investi par un immeuble. On accède donc à l'escalier par le bâtiment voisin.

Période(s) principale(s) : 4e quart 17e siècle

Description

Selon le plan de Vasserot, l'escalier se trouvait dans l'aile droite de l'hôtel. Il est en pierre et dessert l'étage noble. Sa rampe est composée de panneaux rectangulaires, deux par volée, alternant avec des pilastres plus étroits

Eléments descriptifs

Catégorie(s) technique(s) : maçonnerie, ferronnerie

Matériaux : pierre taillé ; fer forgé

Statut, intérêt et protection

Statut de la propriété : propriété privée

Liens web

- /dossinventaire/publication/escaliersparisiens-ancienregime.pdf : /dossinventaire/publication/escaliersparisiens-ancienregime.pdf

Illustrations

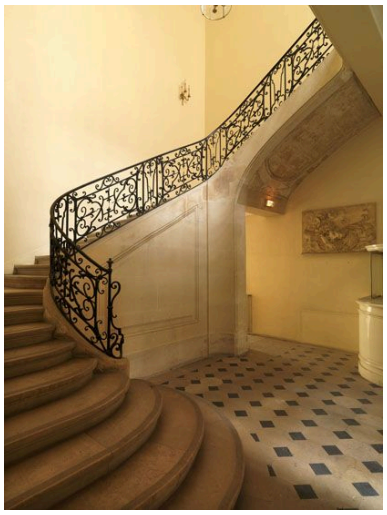

Vue d'ensemble de l'escalier.
Phot. Philippe Ayrault
IVR11_20107500290NUC4A

Détail d'un panneau rampant.
Phot. Philippe Ayrault
IVR11_20107500291NUC4A

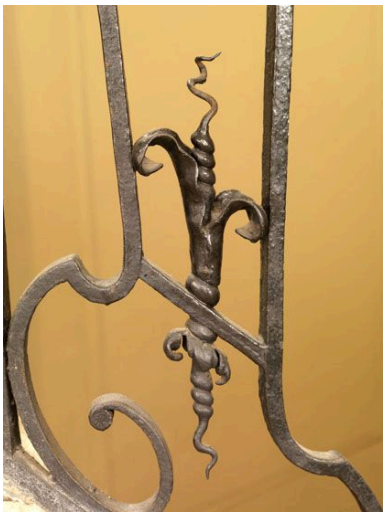

Détail d'un pilastre : une queue de cochon émergeant d'un fleuron.
Phot. Philippe Ayrault
IVR11_20107500293NUC4A

Dossiers liés

Est partie constituante de : rampe d'appui, escalier de l' hôtel d'Ecquevilly ou du Grand Veneur (non étudié) (IM75000141) Île-de-France, Paris, Paris 3e arrondissement, 60 rue de Turenne

Auteur(s) du dossier : Roselyne Bussière, Jean-François Leiba-Dontenwill
Copyright(s) : (c) Région Ile-de-France - Inventaire général du patrimoine culturel

Vue d'ensemble de l'escalier.

IVR11_20107500290NUC4A
Auteur de l'illustration : Philippe Ayrault
Date de prise de vue : 2010
(c) Philippe Ayrault, Région Ile-de-France
communication libre, reproduction soumise à autorisation

Détail d'un panneau rampant.

IVR11_20107500291NUC4A
Auteur de l'illustration : Philippe Ayrault
Date de prise de vue : 2010
(c) Philippe Ayrault, Région Ile-de-France
communication libre, reproduction soumise à autorisation

Détail d'un pilastre : une queue de cochon émergeant d'un fleuron.

IVR11_20107500293NUC4A
Auteur de l'illustration : Philippe Ayrault
Date de prise de vue : 2010
(c) Philippe Ayrault, Région Ile-de-France
communication libre, reproduction soumise à autorisation