Île-de-France, Paris
Paris 14e arrondissement
25 bis rue  Decré

# Atelier de Jean-Paul Albinet

## Références du dossier

Numéro de dossier : IA75000354
Date de l'enquête initiale : 2020
Date(s) de rédaction : 2020
Cadre de l'étude : enquête thématique régionale
Degré d'étude : étudié

## Désignation

Dénomination : atelier
Genre du destinataire : d'artiste

## Compléments de localisation

Milieu d'implantation :
Références cadastrales :

## Historique

Ensemble de 8 ateliers de sculpteurs (de plain pied) réalisé par l'architecte Nicolas Soulié en 1983 (commanditaire et bailleur : Ville de Paris). Chaque atelier mesure environ 60m2 et dispose d'une mezzanine. Il s'agit d'atelier-logement, et chacun est doté d'une vaste cave. Coté rue les ateliers sont orientés au Nord et dispose d'un jardinet coté cour.

Période(s) principale(s) : 4e quart 20e siècle
Auteur(s) de l'oeuvre : Nicolas Soulié (architecte, attribution par travaux historiques)

## Illustrations

vue prise depuis la rue Decrès
Phot. Philippe Ayrault
IVR11_20207500334NUC4A

vue prise depuis la rue Decrès (2)
Phot. Philippe Ayrault
IVR11_20207500335NUC4A

vue prise depuis la rue Decrès (3)
Phot. Philippe Ayrault
IVR11_20207500336NUC4A

vue prise depuis la rue Décrès (4)
Phot. Philippe Ayrault
IVR11_20207500337NUC4A

vue prise depuis la rue Decrès (5)
Phot. Philippe Ayrault
IVR11_20207500338NUC4A

allée privée entre les
deux ensembles d'ateliers
Phot. Philippe Ayrault
IVR11_20207500339NUC4A

allée privée (2)
Phot. Philippe Ayrault
IVR11_20207500340NUC4A

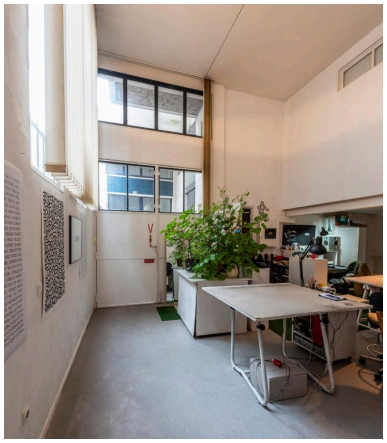

vue de l'atelier de Jean-Paul
Albinet (rez-de-chaussée)
Phot. Philippe Ayrault
IVR11_20207500341NUC4A

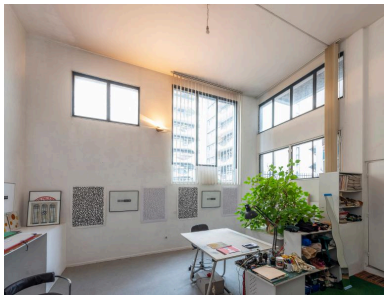

vue de l'atelier (2)
Phot. Philippe Ayrault
IVR11_20207500342NUC4A

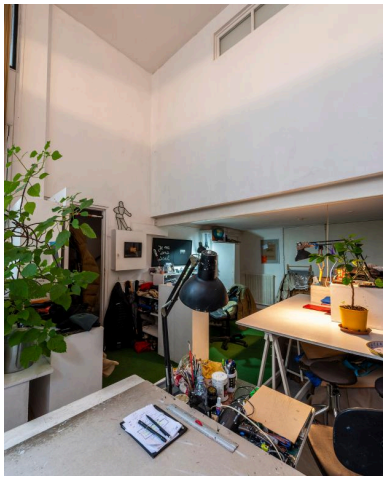

vue de l'atelier (3)

vue de l'atelier (4)
Phot. Philippe Ayrault
IVR11_20207500344NUC4A

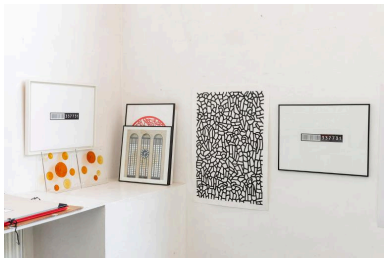

oeuvres de Jean-Paul Albinet
Phot. Philippe Ayrault
IVR11_20207500345NUC4A

Phot. Philippe Ayrault
IVR11_20207500343NUC4A

vue de l'atelier (5)
Phot. Philippe Ayrault
IVR11_20207500346NUC4A

portrait de Jean-Paul Albinet
Phot. Philippe Ayrault
IVR11_20207500347NUC4A

sous-sol de l'atelier
Phot. Philippe Ayrault
IVR11_20207500350NUC4A

sous-sol de l'atelier (2)
Phot. Philippe Ayrault
IVR11_20207500351NUC4A

## Dossiers liés

**Oeuvre(s) contenue(s) :**

Auteur(s) du dossier : Anne-Laure Sol, Fanny Girard
Copyright(s) : (c) Région Ile-de-France - Inventaire général du patrimoine culturel

vue prise depuis la rue Decrès

IVR11_20207500334NUC4A
Auteur de l'illustration : Philippe Ayrault
(c) Philippe Ayrault, Région Ile-de-France
communication libre, reproduction soumise à autorisation

vue prise depuis la rue Decrès (2)

IVR11_20207500335NUC4A
Auteur de l'illustration : Philippe Ayrault
(c) Philippe Ayrault, Région Ile-de-France
communication libre, reproduction soumise à autorisation

vue prise depuis la rue Decrès (3)

IVR11_20207500336NUC4A
Auteur de l'illustration : Philippe Ayrault
(c) Philippe Ayrault, Région Ile-de-France
communication libre, reproduction soumise à autorisation

vue prise depuis la rue Décrès (4)

IVR11_20207500337NUC4A
Auteur de l'illustration : Philippe Ayrault
(c) Philippe Ayrault, Région Ile-de-France
communication libre, reproduction soumise à autorisation

vue prise depuis la rue Decrès (5)

IVR11_20207500338NUC4A
Auteur de l'illustration : Philippe Ayrault
(c) Philippe Ayrault, Région Ile-de-France
communication libre, reproduction soumise à autorisation

allée privée entre les deux ensembles d'ateliers

IVR11_20207500339NUC4A
Auteur de l'illustration : Philippe Ayrault
(c) Philippe Ayrault, Région Ile-de-France
communication libre, reproduction soumise à autorisation

allée privée (2)

IVR11_20207500340NUC4A
Auteur de l'illustration : Philippe Ayrault
(c) Philippe Ayrault, Région Ile-de-France
communication libre, reproduction soumise à autorisation

vue de l'atelier de Jean-Paul Albinet (rez-de-chaussée)

IVR11_20207500341NUC4A
Auteur de l'illustration : Philippe Ayrault
(c) Philippe Ayrault, Région Ile-de-France
communication libre, reproduction soumise à autorisation

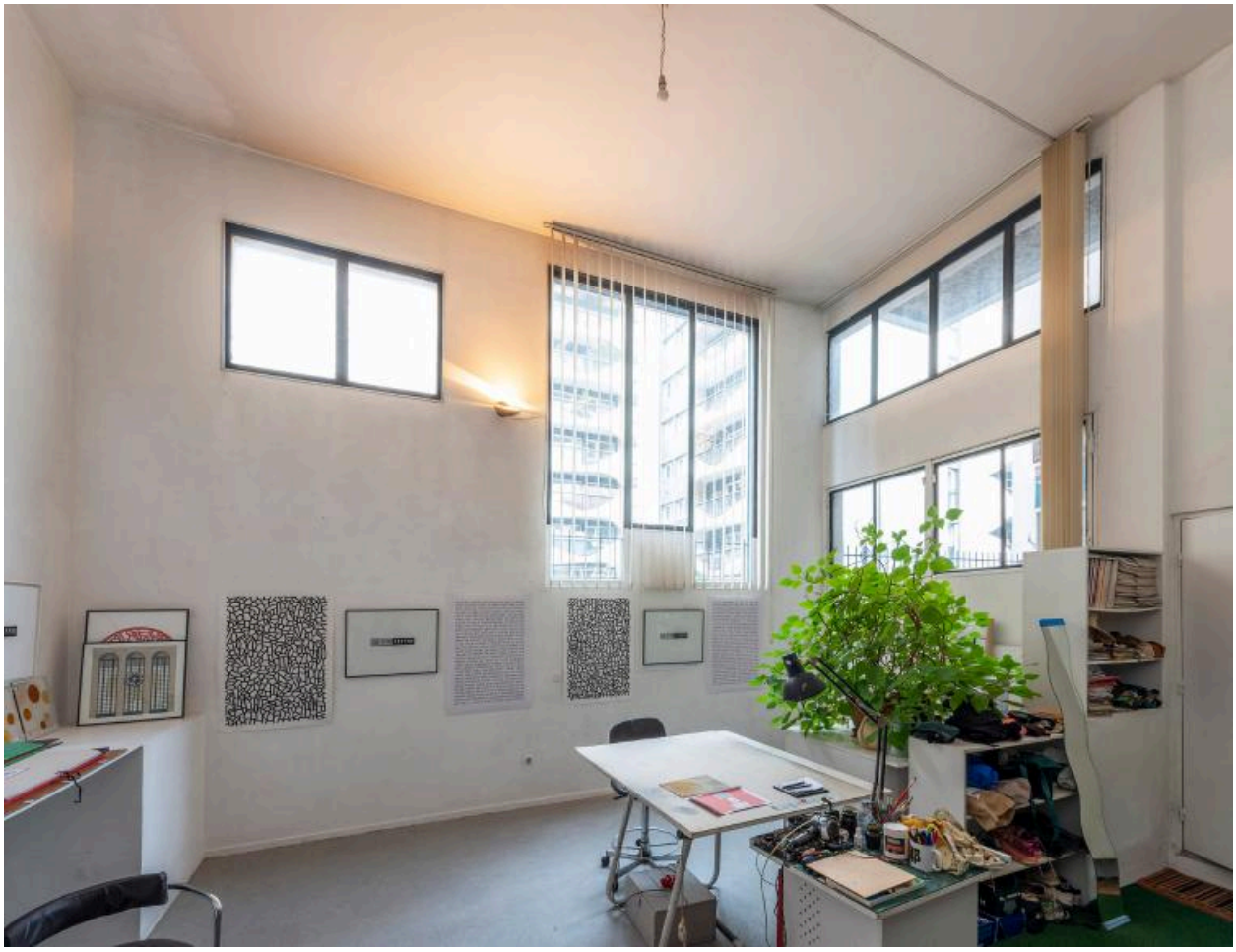

vue de l'atelier (2)

IVR11_20207500342NUC4A
Auteur de l'illustration : Philippe Ayrault
(c) Philippe Ayrault, Région Ile-de-France
communication libre, reproduction soumise à autorisation

vue de l'atelier (3)

IVR11_20207500343NUC4A
Auteur de l'illustration : Philippe Ayrault
(c) Philippe Ayrault, Région Ile-de-France
communication libre, reproduction soumise à autorisation

vue de l'atelier (4)

IVR11_20207500344NUC4A
Auteur de l'illustration : Philippe Ayrault
(c) Philippe Ayrault, Région Ile-de-France
communication libre, reproduction soumise à autorisation

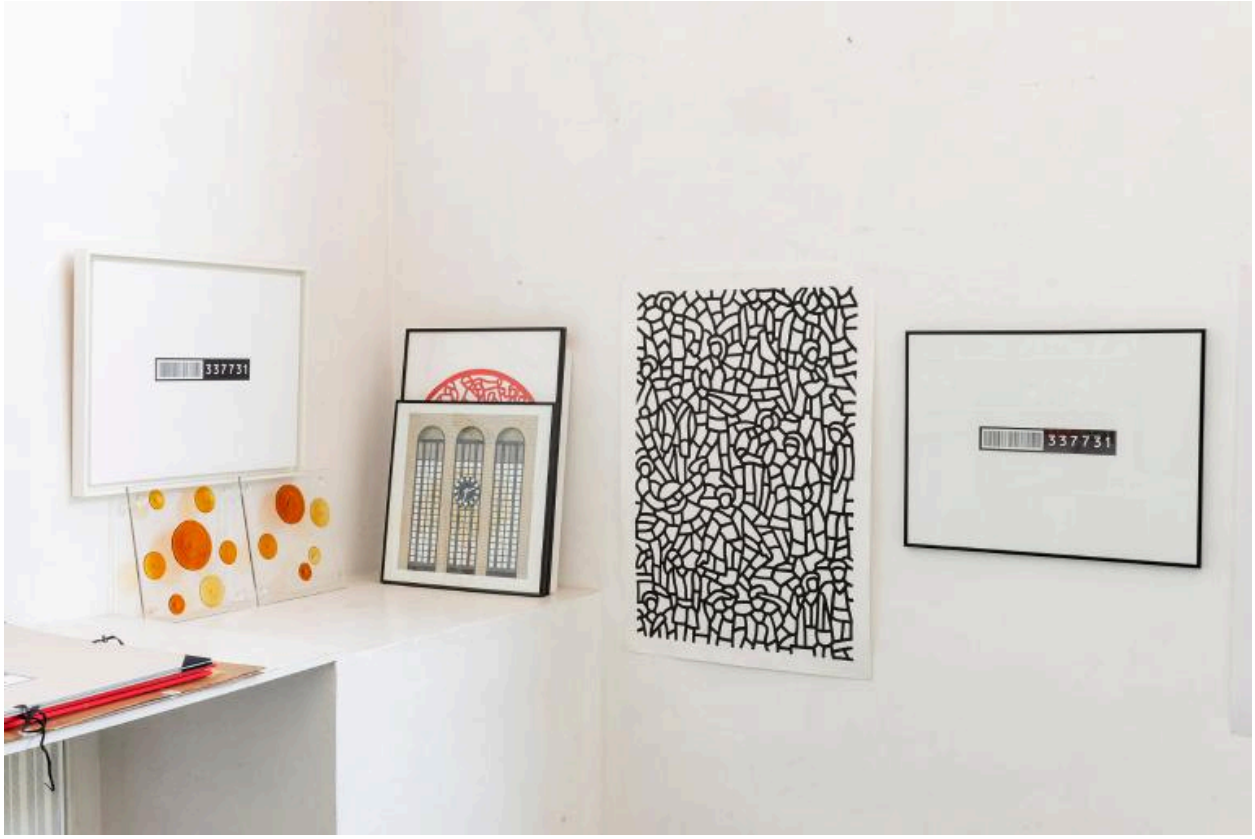


oeuvres de Jean-Paul Albinet

IVR11_20207500345NUC4A
Auteur de l'illustration : Philippe Ayrault
(c) Philippe Ayrault, Région Ile-de-France
communication libre, reproduction soumise à autorisation

vue de l'atelier (5)

IVR11_20207500346NUC4A
Auteur de l'illustration : Philippe Ayrault
(c) Philippe Ayrault, Région Ile-de-France
communication libre, reproduction soumise à autorisation

portrait de Jean-Paul Albinet

IVR11_20207500347NUC4A
Auteur de l'illustration : Philippe Ayrault
(c) Philippe Ayrault, Région Ile-de-France
communication libre, reproduction soumise à autorisation

sous-sol de l'atelier

IVR11_20207500350NUC4A
Auteur de l'illustration : Philippe Ayrault
(c) Philippe Ayrault, Région Ile-de-France
communication libre, reproduction soumise à autorisation

sous-sol de l'atelier (2)

IVR11_20207500351NUC4A
Auteur de l'illustration : Philippe Ayrault
(c) Philippe Ayrault, Région Ile-de-France
communication libre, reproduction soumise à autorisation