Île-de-France, Paris
Paris 3e arrondissement
54 rue de Turenne

rampe d'appui, escalier de la maison à porte cochère dite hôtel de Gourgues (non étudié)

Références du dossier

Numéro de dossier : IM75000155
Date de l'enquête initiale : 2010
Date(s) de rédaction : 2010
Cadre de l'étude : enquête thématique départementale rampes d'appui en ferronnerie des escaliers parisiens sous l'Ancien Régime
Degré d'étude : étudié

Désignation

Dénomination : escalier, rampe d'appui, départ de rampe d'appui

Compléments de localisation

Historique

L'hôtel de Gourgues forme avec l'hôtel Mérault un hôtel double. ils ont été construits vers 1640. l'hôtel de Gourgues occupé par le fils aîné, Pierre Mérault qui le fait agrandir en 1654 de deux maisons sur la rue Villehardouin puis le loue au comte de Montrésor. En 1707, l'hôtel est acheté par Armand-Jacques de Gourgues, maître des requêtes. En 1884 la Bibliothèque des Amis de l'Instruction s'y établit dans un petit local. En 1909, le bâtiment est acquis par la ville de Paris et abrite une école.

Période(s) principale(s) : 17e siècle

Description

Le grand escalier à quatre noyaux a une rampe à balustres en fer jusqu'au premier étage puis en bois. Il a dû être renforcé.

Eléments descriptifs

Catégorie(s) technique(s) : maçonnerie, ferronnerie

Matériaux : pierre taillé ; fer forgé

Statut, intérêt et protection

Protections : inscrit au titre immeuble, 1926/01/09
Statut de la propriété : propriété publique

Liens web

- /dossinventaire/publication/escaliersparisiens-ancienregime.pdf : /dossinventaire/publication/escaliersparisiens-ancienregime.pdf

Illustrations

La façade principale.
Phot. Laurent Kruszyk
IVR11_20107500379NUC4A

Le fronton et les consoles rocailles datent du remaniement de la façade vers 1742.
Phot. Laurent Kruszyk
IVR11_20107500380NUC4A

Le revers de la façade transformée vers 1742.
Phot. Laurent Kruszyk
IVR11_20107500381NUC4A

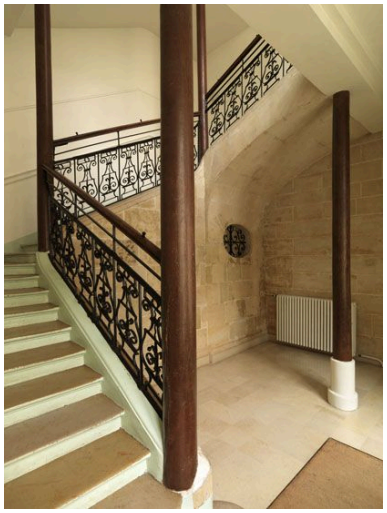

Vue du départ de l'escalier principal.
Phot. Laurent Kruszyk
IVR11_20107500382NUC4A

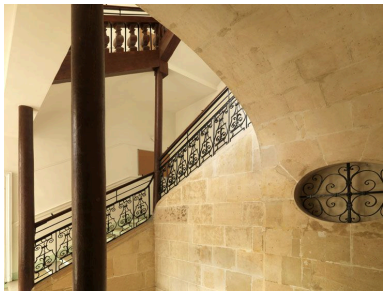

Volées à balustres de fer puis à balustres de bois.
Phot. Laurent Kruszyk
IVR11_20107500383NUC4A

Vue du vide central. Les poteaux ont été refaits.
Phot. Laurent Kruszyk
IVR11_20107500384NUC4A

Détail de l'abaque du balustre de fer.
Phot. Laurent Kruszyk
IVR11_20107500386NUC4A

Rampe à balustres de bois et rampe à balustres de fer.
Phot. Laurent Kruszyk
IVR11_20107500387NUC4A

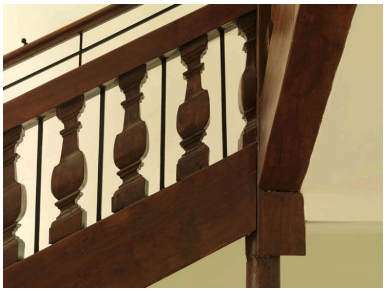

Les balustres de bois.
Phot. Laurent Kruszyk
IVR11_20107500388NUC4A

Dossiers liés

Est partie constituante de : dossier de synthèse sur les escaliers, rampes d'appui et départs de rampe d'appui (IM75000061) Île-de-France, Paris, Paris

Auteur(s) du dossier : Roselyne Bussière, Jean-François Leiba-Dontenwill, Vanessa Aspart
Copyright(s) : (c) Région Ile-de-France - Inventaire général du patrimoine culturel

La façade principale.

IVR11_20107500379NUC4A
Auteur de l'illustration : Laurent Kruszyk
Date de prise de vue : 2010
(c) Région Ile-de-France - Inventaire général du patrimoine culturel
communication libre, reproduction soumise à autorisation

Le fronton et les consoles rocailles datent du remaniement de la façade vers 1742.

IVR11_20107500380NUC4A
Auteur de l'illustration : Laurent Kruszyk
Date de prise de vue : 2010
(c) Région Ile-de-France - Inventaire général du patrimoine culturel
communication libre, reproduction soumise à autorisation

Le revers de la façade transformée vers 1742.

IVR11_20107500381NUC4A
Auteur de l'illustration : Laurent Kruszyk
Date de prise de vue : 2010
(c) Région Ile-de-France - Inventaire général du patrimoine culturel
communication libre, reproduction soumise à autorisation

Vue du départ de l'escalier principal.

IVR11_20107500382NUC4A
Auteur de l'illustration : Laurent Kruszyk
Date de prise de vue : 2010
(c) Région Ile-de-France - Inventaire général du patrimoine culturel
communication libre, reproduction soumise à autorisation

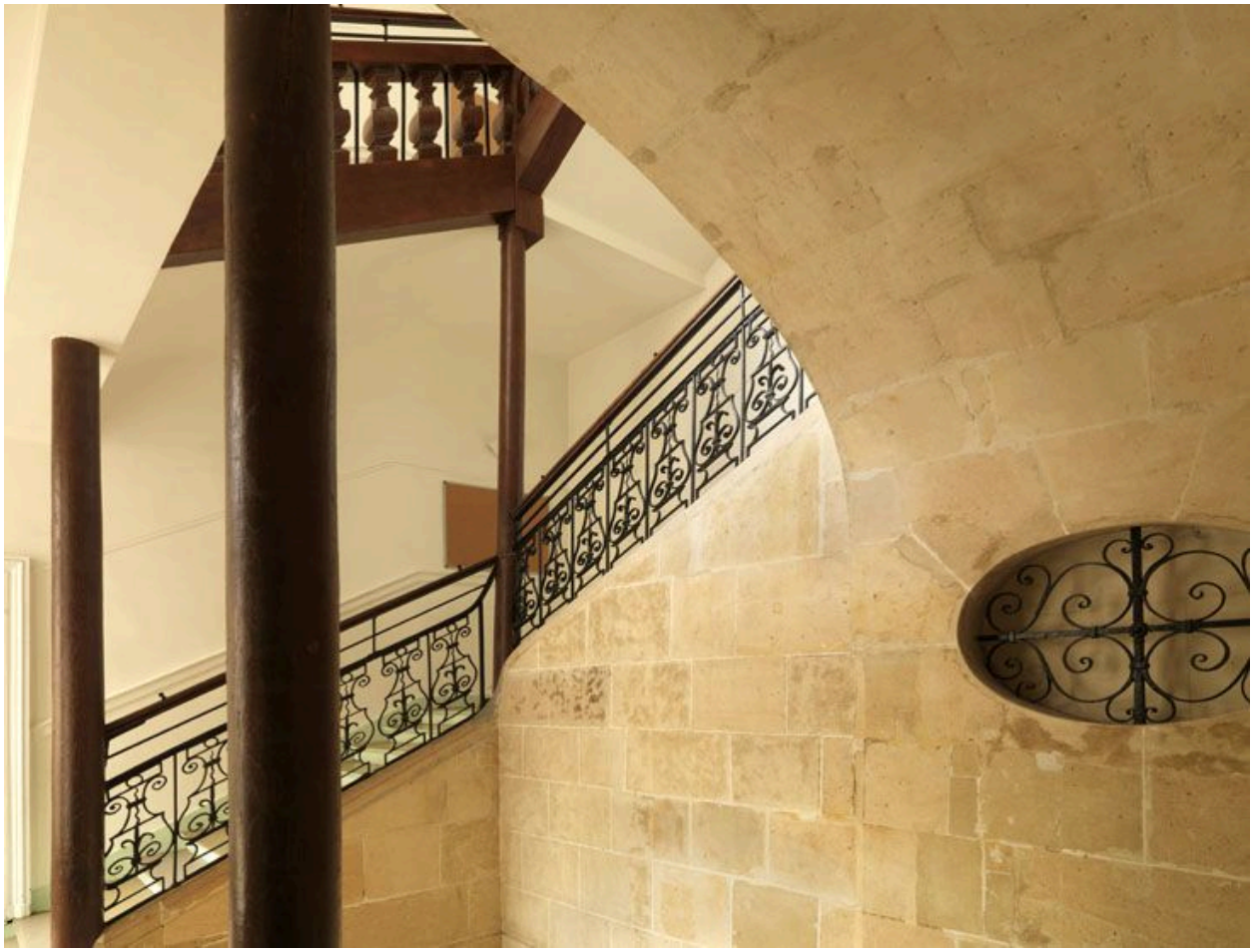

Volées à balustres de fer puis à balustres de bois.

IVR11_20107500383NUC4A
Auteur de l'illustration : Laurent Kruszyk
Date de prise de vue : 2010
(c) Région Ile-de-France - Inventaire général du patrimoine culturel
communication libre, reproduction soumise à autorisation

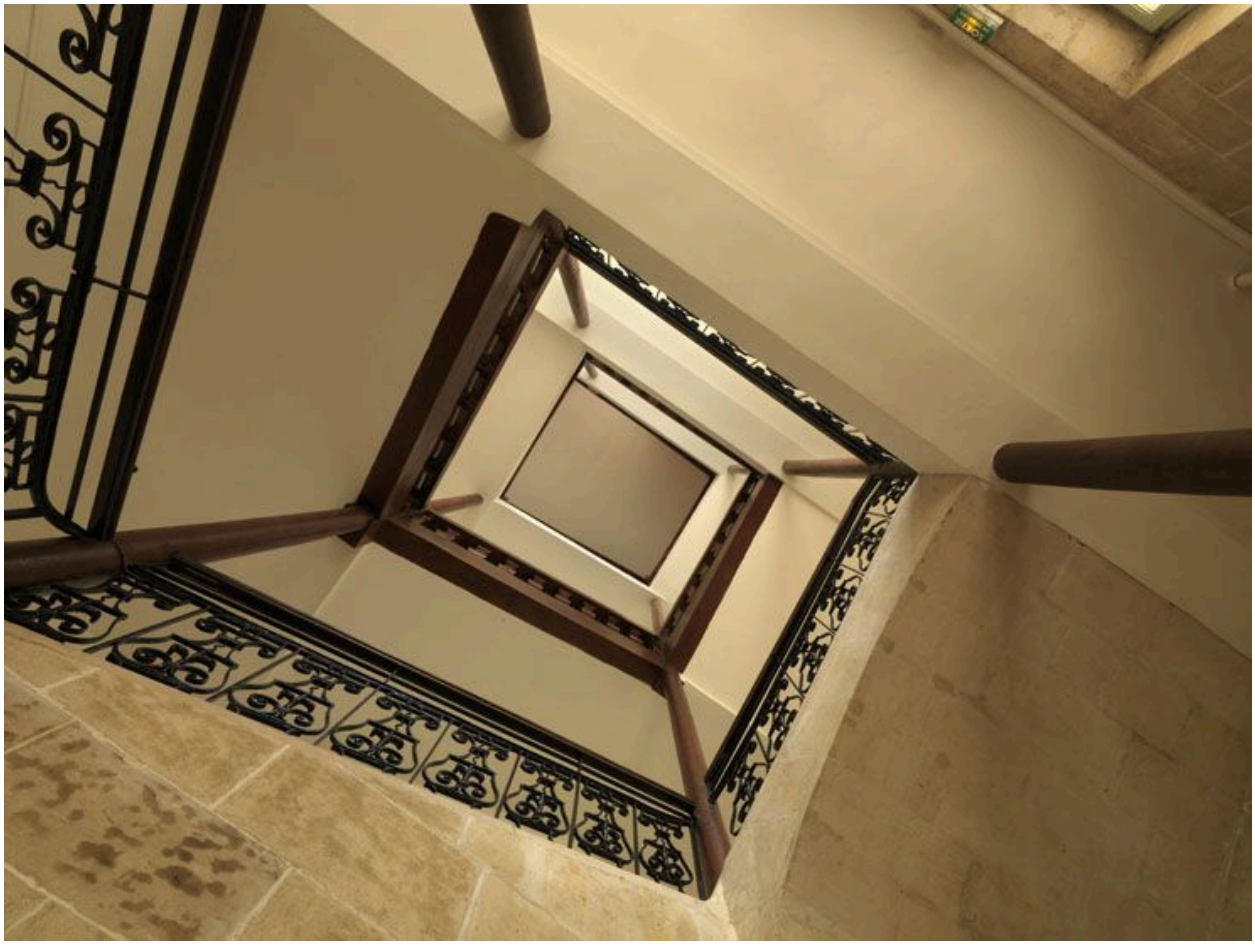

Vue du vide central. Les poteaux ont été refaits.

IVR11_20107500384NUC4A
Auteur de l'illustration : Laurent Kruszyk
Date de prise de vue : 2010
(c) Région Ile-de-France - Inventaire général du patrimoine culturel
communication libre, reproduction soumise à autorisation

Détail de l'abaque du balustre de fer.

IVR11_20107500386NUC4A
Auteur de l'illustration : Laurent Kruszyk
Date de prise de vue : 2010
(c) Région Ile-de-France - Inventaire général du patrimoine culturel
communication libre, reproduction soumise à autorisation

Rampe à balustres de bois et rampe à balustres de fer.

IVR11_20107500387NUC4A
Auteur de l'illustration : Laurent Kruszyk
Date de prise de vue : 2010
(c) Région Ile-de-France - Inventaire général du patrimoine culturel
communication libre, reproduction soumise à autorisation

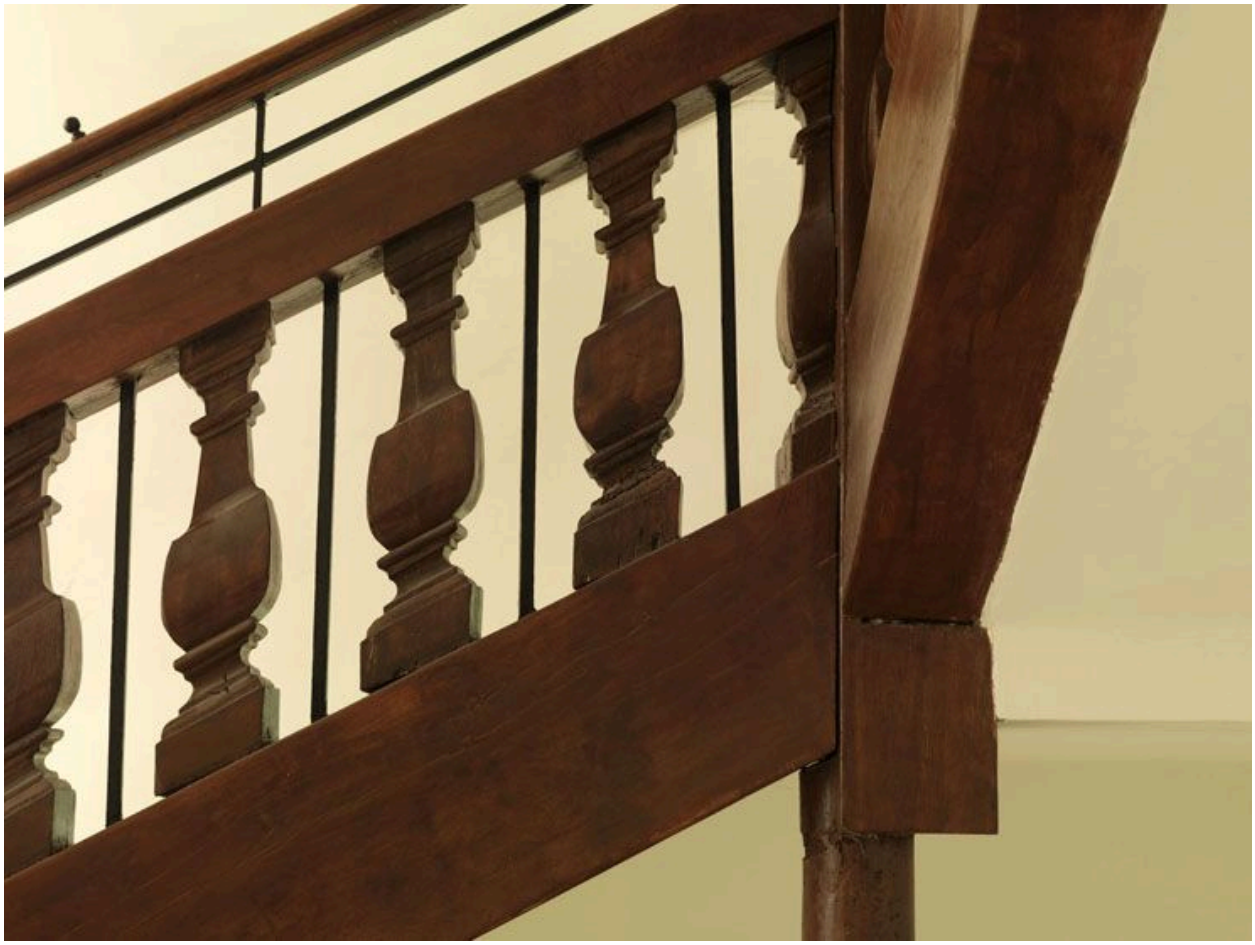

Les balustres de bois.

IVR11_20107500388NUC4A
Auteur de l'illustration : Laurent Kruszyk
Date de prise de vue : 2010
(c) Région Ile-de-France - Inventaire général du patrimoine culturel
communication libre, reproduction soumise à autorisation