Île-de-France, Seine-et-Marne
Bois-le-Roi

Atelier du peintre Castellani

Références du dossier

Numéro de dossier : IA77001053
Date de l'enquête initiale : 2020
Date(s) de rédaction : 2020
Cadre de l'étude : enquête thématique régionale
Degré d'étude : étudié

Désignation

Dénomination : atelier
Genre du destinataire : d'artiste

Compléments de localisation

Milieu d'implantation :
Références cadastrales :

Historique

Maison atelier repéré par MF Laborde (voir Affolantes des Bords de seine)

Période(s) principale(s) : 1ère moitié 20e siècle

Références documentaires

Bibliographie

- **LES AFFOLANTES DES BORDS DE SEINE. Villas du XIXème siècle**
  Marie-Françoise Laborde, Dominique Camus, LES AFFOLANTES DES BORDS DE SEINE. Villas du XIXème siècle, Somogy, 2000

Illustrations

Vue générale
Phot. Philippe
IVR11_20207700023NUC4A

façade latérale
Phot. Philippe
IVR11_20207700024NUC4A

façade latérale (2)
Phot. Philippe
IVR11_20207700025NUC4A

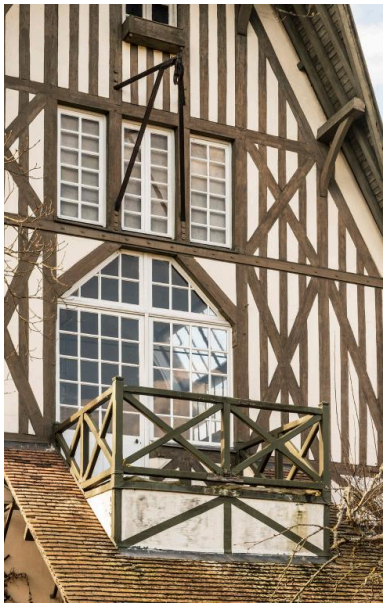

Détail de la verrière
Phot. Philippe
IVR11_20207700026NUC4A

Détail de la verrière (2)
Phot. Philippe
IVR11_20207700027NUC4A

façade arrière
Phot. Philippe
IVR11_20207700028NUC4A

maison d'été
Phot. Philippe
IVR11_20207700029NUC4A

puit dans le jardin
Phot. Philippe
IVR11_20207700030NUC4A

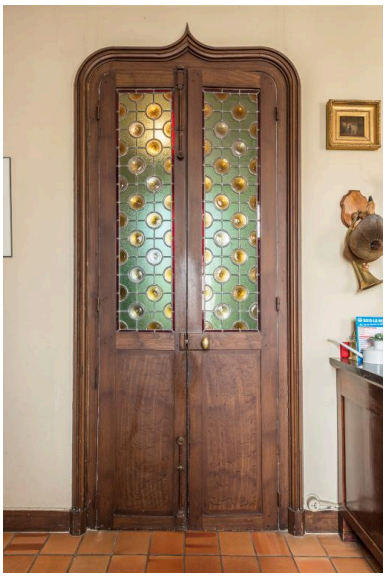

Porte au rez de chaussée
de la maison principale
Phot. Philippe
IVR11_20207700031NUC4A

vue générale de l'atelier
Phot. Philippe
IVR11_20207700032NUC4A

vue générale de l'atelier (2)
Phot. Philippe
IVR11_20207700033NUC4A

vue générale de l'atelier (3)
Phot. Philippe
IVR11_20207700034NUC4A

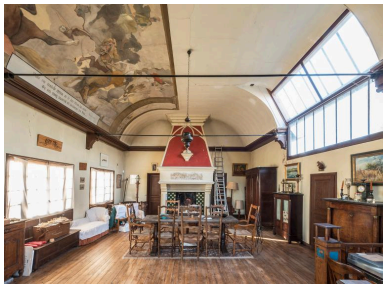

vue générale de l'atelier (4)
Phot. Philippe
IVR11_20207700035NUC4A

fresque peinte dans l'atelier
Phot. Philippe
IVR11_20207700036NUC4A

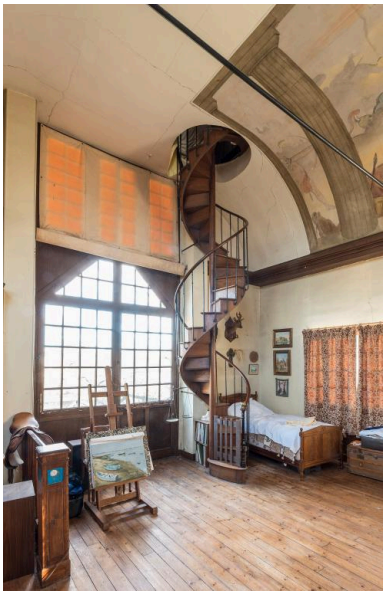

vue de la verrière (intérieure)
Phot. Philippe
IVR11_20207700037NUC4A

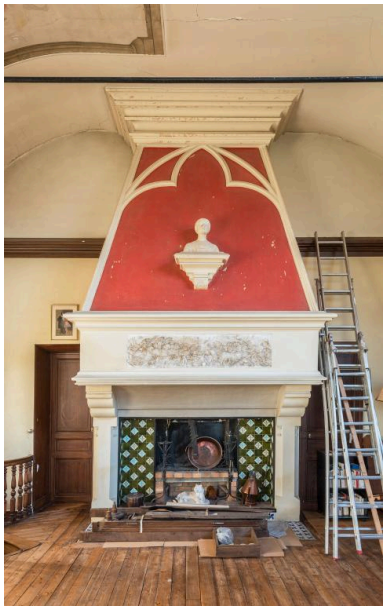

cheminée dans l'atelier
Phot. Philippe
IVR11_20207700038NUC4A

cheminée (détail)
Phot. Philippe
IVR11_20207700039NUC4A

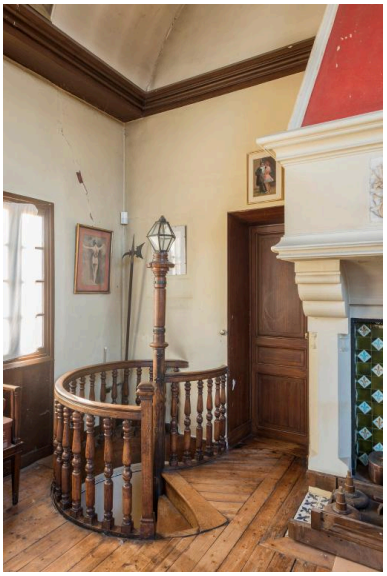

escalier dans l'atelier
Phot. Philippe
IVR11_20207700040NUC4A

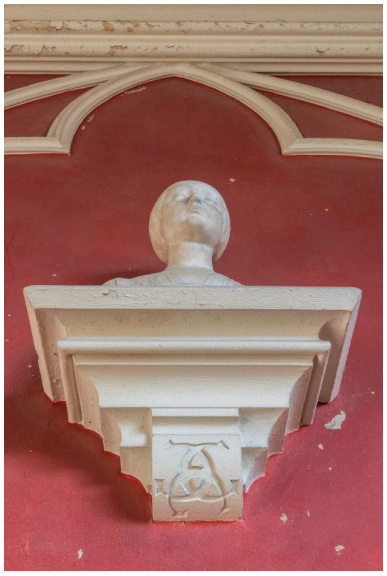

sculpture dans l'atelier
Phot. Philippe
IVR11_20207700041NUC4A

cheminée dans l'atelier (2)
Phot. Philippe
IVR11_20207700042NUC4A

lit dans l'atelier
Phot. Philippe
IVR11_20207700043NUC4A

Dossiers liés

Oeuvre(s) contenue(s) :

Auteur(s) du dossier : Anne-Laure Sol
Copyright(s) : (c) Région Ile-de-France - Inventaire général du patrimoine culturel

Vue générale

IVR11_20207700023NUC4A
Auteur de l'illustration : Philippe
(c) Région Ile-de-France - Inventaire général du patrimoine culturel
communication libre, reproduction soumise à autorisation

façade latérale

IVR11_20207700024NUC4A
Auteur de l'illustration : Philippe
(c) Région Ile-de-France - Inventaire général du patrimoine culturel
communication libre, reproduction soumise à autorisation

façade latérale (2)

IVR11_20207700025NUC4A
Auteur de l'illustration : Philippe
(c) Région Ile-de-France - Inventaire général du patrimoine culturel
communication libre, reproduction soumise à autorisation

Détail de la verrière

IVR11_20207700026NUC4A
Auteur de l'illustration : Philippe
(c) Région Ile-de-France - Inventaire général du patrimoine culturel
communication libre, reproduction soumise à autorisation

Détail de la verrière (2)

IVR11_20207700027NUC4A
Auteur de l'illustration : Philippe
(c) Région Ile-de-France - Inventaire général du patrimoine culturel
communication libre, reproduction soumise à autorisation

façade arrière

IVR11_20207700028NUC4A
Auteur de l'illustration : Philippe
(c) Région Ile-de-France - Inventaire général du patrimoine culturel
communication libre, reproduction soumise à autorisation

maison d'été

IVR11_20207700029NUC4A
Auteur de l'illustration : Philippe
(c) Région Ile-de-France - Inventaire général du patrimoine culturel
communication libre, reproduction soumise à autorisation

puit dans le jardin

IVR11_20207700030NUC4A
Auteur de l'illustration : Philippe
(c) Région Ile-de-France - Inventaire général du patrimoine culturel
communication libre, reproduction soumise à autorisation

Porte au rez de chaussée de la maison principale

IVR11_20207700031NUC4A
Auteur de l'illustration : Philippe
(c) Région Ile-de-France - Inventaire général du patrimoine culturel
communication libre, reproduction soumise à autorisation

vue générale de l'atelier

IVR11_20207700032NUC4A
Auteur de l'illustration : Philippe
(c) Région Ile-de-France - Inventaire général du patrimoine culturel
communication libre, reproduction soumise à autorisation

vue générale de l'atelier (2)

IVR11_20207700033NUC4A
Auteur de l'illustration : Philippe
(c) Région Ile-de-France - Inventaire général du patrimoine culturel
communication libre, reproduction soumise à autorisation

vue générale de l'atelier (3)

IVR11_20207700034NUC4A
Auteur de l'illustration : Philippe
(c) Région Ile-de-France - Inventaire général du patrimoine culturel
communication libre, reproduction soumise à autorisation

vue générale de l'atelier (4)

IVR11_20207700035NUC4A
Auteur de l'illustration : Philippe
(c) Région Ile-de-France - Inventaire général du patrimoine culturel
communication libre, reproduction soumise à autorisation

fresque peinte dans l'atelier

IVR11_20207700036NUC4A
Auteur de l'illustration : Philippe
(c) Région Ile-de-France - Inventaire général du patrimoine culturel
communication libre, reproduction soumise à autorisation

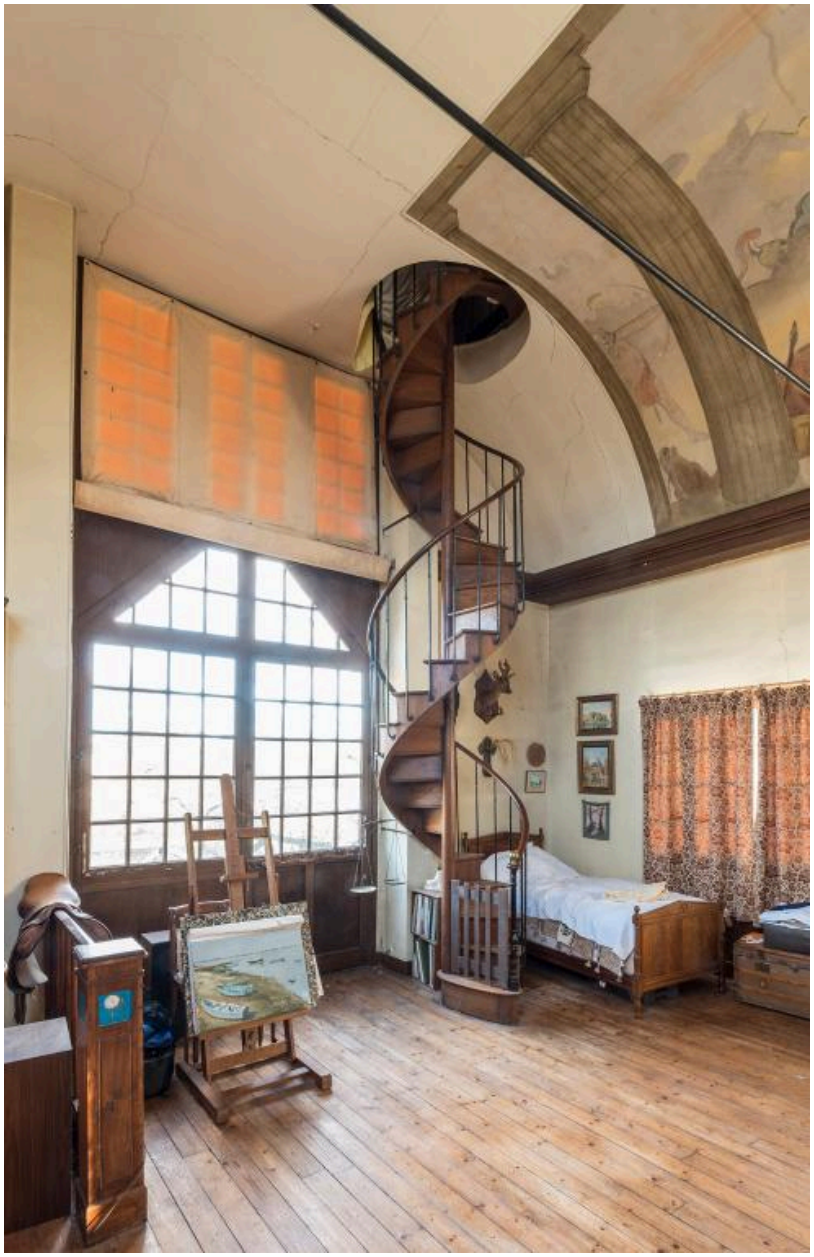

vue de la verrière (intérieure)

IVR11_20207700037NUC4A
Auteur de l'illustration : Philippe
(c) Région Ile-de-France - Inventaire général du patrimoine culturel
communication libre, reproduction soumise à autorisation

cheminée dans l'atelier

IVR11_20207700038NUC4A
Auteur de l'illustration : Philippe
(c) Région Ile-de-France - Inventaire général du patrimoine culturel
communication libre, reproduction soumise à autorisation

cheminée (détail)

IVR11_20207700039NUC4A
Auteur de l'illustration : Philippe
(c) Région Ile-de-France - Inventaire général du patrimoine culturel
communication libre, reproduction soumise à autorisation

escalier dans l'atelier

IVR11_20207700040NUC4A
Auteur de l'illustration : Philippe
(c) Région Ile-de-France - Inventaire général du patrimoine culturel
communication libre, reproduction soumise à autorisation

sculpture dans l'atelier

IVR11_20207700041NUC4A
Auteur de l'illustration : Philippe
(c) Région Ile-de-France - Inventaire général du patrimoine culturel
communication libre, reproduction soumise à autorisation

cheminée dans l'atelier (2)

IVR11_20207700042NUC4A
Auteur de l'illustration : Philippe
(c) Région Ile-de-France - Inventaire général du patrimoine culturel
communication libre, reproduction soumise à autorisation

lit dans l'atelier

IVR11_20207700043NUC4A
Auteur de l'illustration : Philippe
(c) Région Ile-de-France - Inventaire général du patrimoine culturel
communication libre, reproduction soumise à autorisation