Île-de-France, Paris
Paris 14e arrondissement
rue Pierre-Castagnou

Hôtel de ville annexe

Références du dossier

Numéro de dossier : IA75000252
Date de l'enquête initiale : 2015
Date(s) de rédaction : 2015
Cadre de l'étude : inventaire topographique
Degré d'étude : étudié

Désignation

Dénomination : hôtel de ville

Compléments de localisation

Milieu d'implantation : en ville
Références cadastrales : 2014, CL, 64

Historique

La décision de construire une mairie annexe fut prise en 1930 par délibération en date du 22 décembre 1930. La construction d'un bâtiment supplémentaire devait permettre d'y transférer la Justice de Paix (actuel Tribunal d'Instance), la bibliothèque et le dispensaire afin de pouvoir accroître la place réservée aux services de l'État Civil dans la mairie principale. Le terrain finalement choisi après plusieurs autres projets est un vaste terre-plein planté situé entre la rue Durouchoux à l'est (actuelle rue Pierre-Castagnou), la rue Gassendi à l'ouest, la rue Mouton-Duvernet au sud et était borné au nord par une école de filles (actuel lycée Erik Satie). Cette construction fut accompagnée de l'établissement d'un nouveau square (actuel square Aspirant-Dunand), au sud du square de Montrouge crée en 1862 (actuel square Ferdinand-Brunot) par le service de promenades. Ce nouveau square, longé au nord par la rue Mouton-Duvernet et au sud par la rue Brézin entraina la démolition de l'ancien, construit en 1866, à cet emplacement et qui fut un moment envisagé pour accueillir la mairie annexe.

Dates : 1936 (daté par source)
Auteur(s) de l'oeuvre : Georges, Florentin Sébille (architecte communal, attribution par source)

Description

La mairie annexe se situe face à la place Ferdinand-Brunot dans un périmètre formé par la rue Mouton-Duvernet au sud, la rue Pierre-Castagnou à l'est et la rue Gassendi à l'ouest. Elle est bordée au nord par une bande de terrain de quelques mètres de large qui la sépare de l'ancienne école de filles. Le bâtiment lui même forme un rectangle de 820 mètres carrés au sol. Les façades sont en brique de La Guerche, avec un soubassement en ciment, les appuis, les socles et les marches en Comblanchien. Il comporte six niveaux : un sous-sol, un rez de chaussée avec le tribunal d'instance et les services sociaux, un premier entresol destiné à des bureaux, le premier étage où se situe la grande salle des fêtes, un second entresol sur le vide de la salle, un second étage où se situait la bibliothèque, l'ensemble est couvert d'un toit terrasse.
La façade est structurée en un corps principal flanqué de deux corps latéraux dont le dernier étage est en retrait.
La notice de réception des travaux précise : " Sa construction est composite : maçonnerie ordinaire avec murs portants en brique, mais en ce qui concerne la grande salle, son ossature est en béton armé avec poteaux portants encastrés dans les murs. Les planchers et le radier de fond sont également en ciment armé. Le sol sur lequel repose ce bâtiments était en effet incertain, situé à la limité des parties exploitées et non exploitées des carrières, un puits et divers sondages dès le début des travaux avaient révélé la résistance très irrégulière du sol à tous les niveaux, il a été nécessaire d'assoir toute la partie centrale, la plus lourde sur un radier général et les murs portants des ailes sur de larges semelles, le tout en béton

armé." (...) "Dans l'ensemble, les planchers sont en ciment armé, sauf ceux de l'entresol du greffe et celui du dispensaire qui sont en fer et hourdis creux afin de pouvoir, si il est nécessaire, les supprimer.".

Eléments descriptifs

Matériau(x) du gros-oeuvre, mise en oeuvre et revêtement : brique ; béton
Matériau(x) de couverture : béton en couverture
Étage(s) ou vaisseau(x) : 3 étages carrés
Type(s) de couverture : terrasse

Décor

Techniques : ferronnerie (étudié), peinture (étudié), sculpture (étudié), vitrail (étudié)

Statut, intérêt et protection

Protections : inscrit MH, 2012/01/09

Inscrit en totalité.

Statut de la propriété : propriété de la commune

Références documentaires

Documents d'archive

- **Archives de Paris. V34M4 1935.**
  Archives de Paris. V34M4 1935.

- **Archives de Paris. V4M4 8 1931 à 1938.**
  Archives de Paris. V4M4 8 1931 à 1938.

- **IFA. Fonds Hennebique, O76 IFA 107/4, 31, 56/1**
  IFA. Fonds Hennebique, O76 IFA 107/4, 31, 56/1 : notice descriptive des travaux par Georges Sébille en 1935, réception définitive des travaux le 10 juin 1936 avec liste des entreprises.

Bibliographie

- **Dossier documentaire préalable à la commission régionale du patrimoine et des sites (CRPS) du 28 juin 2011**
  Jantzen, Hélène. Dossier documentaire préalable à la commission régionale du patrimoine et des sites (CRPS) du 28 juin 2011. Paris, DRAC Ile-de-France.
  Direction régionale des affaires culturelles d'Ile-de-France, conservation régionale des monuments historiques, Paris

- **La Construction Moderne. 7 juin 1936**
  Chappey Marcel. La Construction Moderne. 7 juin 1936, p.726.

- **L'Architecture d'aujourd'hui**
  L'Architecture d'aujourd'hui. Octobre 1934, p.31. et Septembre 1935, p.80.

- **L'architecture des années trente**
  Lemoine, Bertrand, Rivoirard, Philippe. L'architecture des années trente. Paris, DAAVP La Manufacture, 1987.

Illustrations

Vue d'ensemble prise
depuis la mairie principale.
Phot. Laurent Kruszyk
IVR11_20157500294NUC4A

Vue de la façade arrière
et d'une façade latérale..
Phot. Laurent Kruszyk
IVR11_20157500349NUC4A

Vue d'une des portes d'entrée
de la façade principale.
Phot. Philippe Ayrault
IVR11_20157500295NUC4A

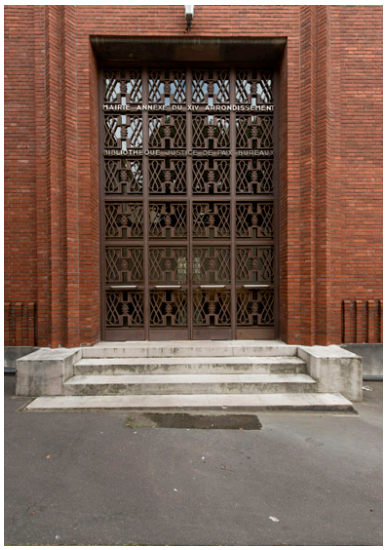

Vue d'une porte latérale.
Phot. Philippe Ayrault
IVR11_20157500298NUC4A

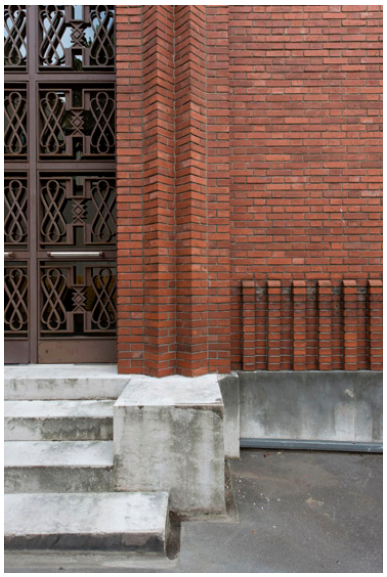

Détail du décor de brique
encadrant une porte latérale.
Phot. Laurent Kruszyk
IVR11_20157500299NUC4A

Vue de la façade arrière.
Phot. Laurent Kruszyk
IVR11_20157500303NUC4A

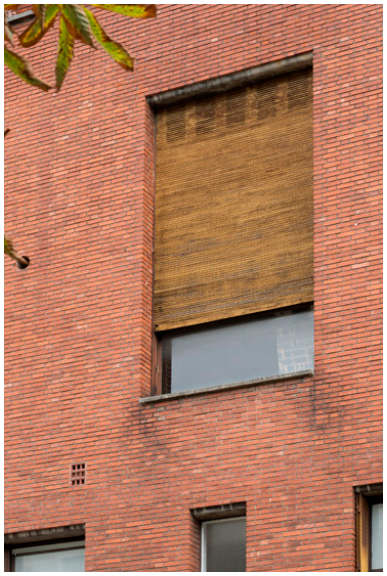

Vue d'une fenêtre de la façade arrière.
Phot. Laurent Kruszyk
IVR11_20157500301NUC4A

Vue d'un balcon de la façade latérale.
Phot. Laurent Kruszyk
IVR11_20157500302NUC4A

Entrée de la loge du concierge.
Phot. Laurent Kruszyk
IVR11_20157500177NUC4A

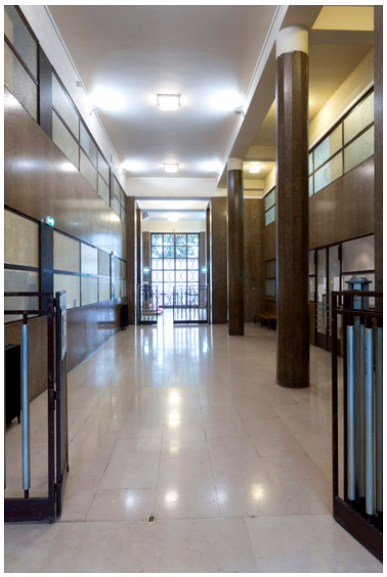

Vue du hall d'entrée.
Phot. Laurent Kruszyk
IVR11_20157500180NUC4A

Vue d'un mur du hall d'entrée.
Phot. Laurent Kruszyk
IVR11_20157500181NUC4A

Vue d'un banc du hall d'entrée.
Phot. Laurent Kruszyk
IVR11_20157500182NUC4A

Vue de la cheminée de
la loge du concierge.
Phot. Laurent Kruszyk
IVR11_20157500178NUC4A

Vue d'une fenêtre de
la loge du concierge.
Phot. Laurent Kruszyk
IVR11_20157500179NUC4A

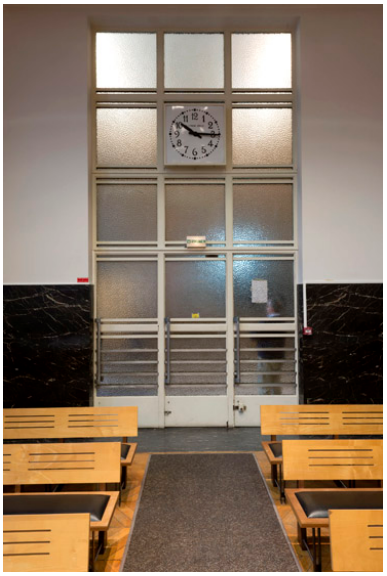

Vue intérieure de la porte
du tribunal d'instance.
Phot. Laurent Kruszyk
IVR11_20157500184NUC4A

Vue de la pendule du
tribunal d'instance.
Phot. Laurent Kruszyk
IVR11_20157500185NUC4A

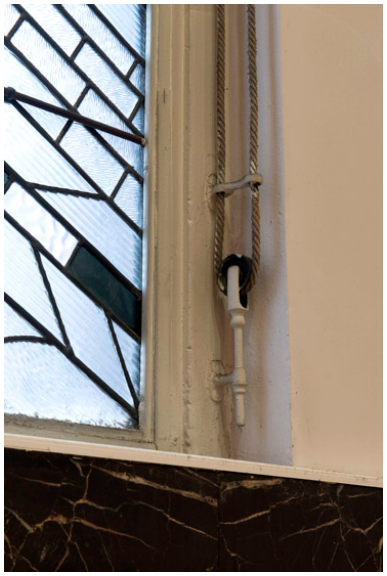

Détail du mécanisme
d'ouverture des fenêtres.
Phot. Laurent Kruszyk
IVR11_20157500193NUC4A

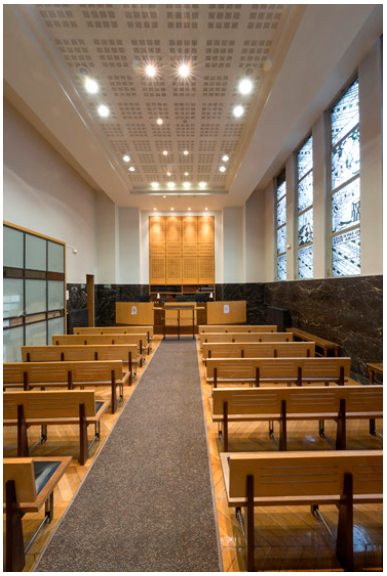

Vue du tribunal d'instance.
Phot. Laurent Kruszyk
IVR11_20157500183NUC4A

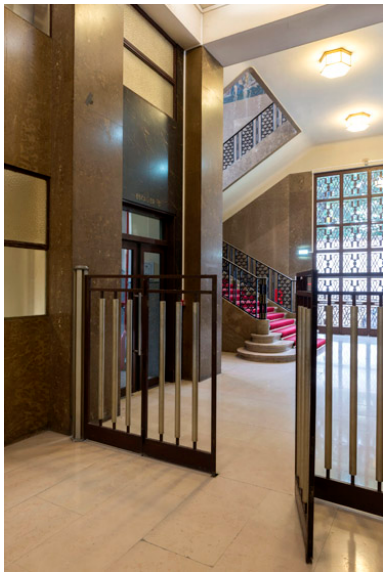

Vue de la porte de communication entre le hall et l'escalier d'honneur.
Phot. Laurent Kruszyk
IVR11_20157500194NUC4A

Vue de l'escalier d'honneur prise du fond du hall latéral.
Phot. Laurent Kruszyk
IVR11_20157500196NUC4A

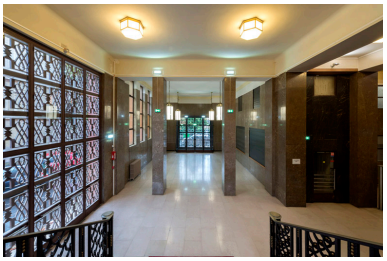

Vue du hall latéral prise de l'escalier d'honneur.
Phot. Laurent Kruszyk
IVR11_20157500197NUC4A

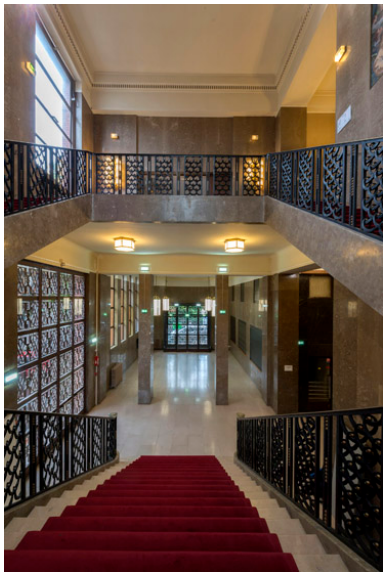

Vue de l'escalier d'honneur prise du premier palier.
Phot. Laurent Kruszyk
IVR11_20157500198NUC4A

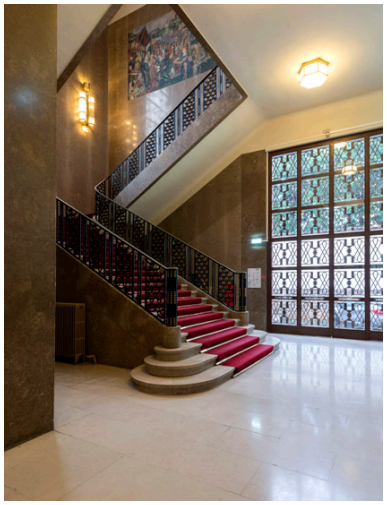

Vue latérale du départ central de l'escalier d'honneur.
Phot. Laurent Kruszyk
IVR11_20157500195NUC4A

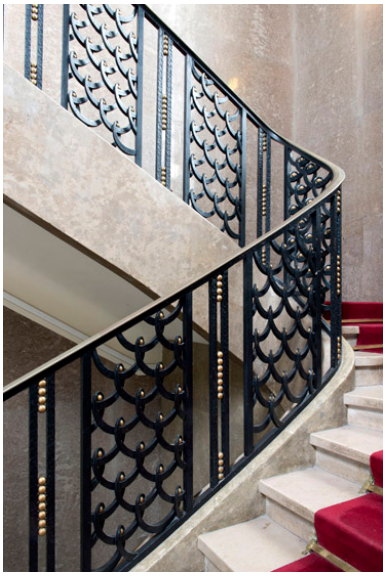

Rampe de l'escalier d'honneur.
Phot. Philippe Ayrault
IVR11_20157500200NUC4A

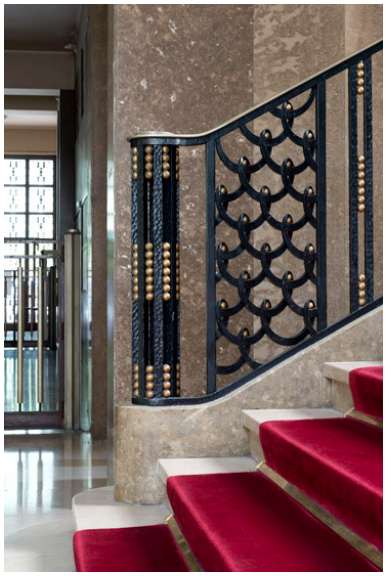

Départ de la rampe de l'escalier d'honneur.
Phot. Philippe Ayrault
IVR11_20157500199NUC4A

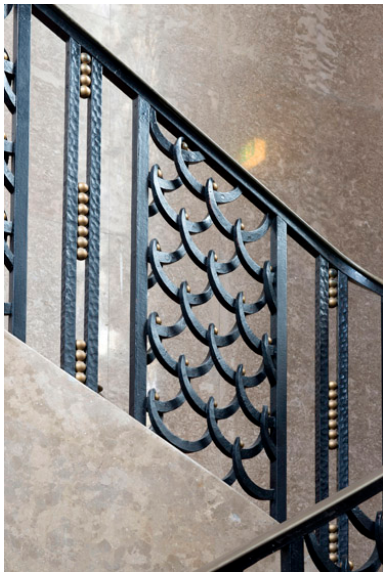

Détail du coté gauche de la rampe de l'escalier d'honneur.
Phot. Philippe Ayrault
IVR11_20157500201NUC4A

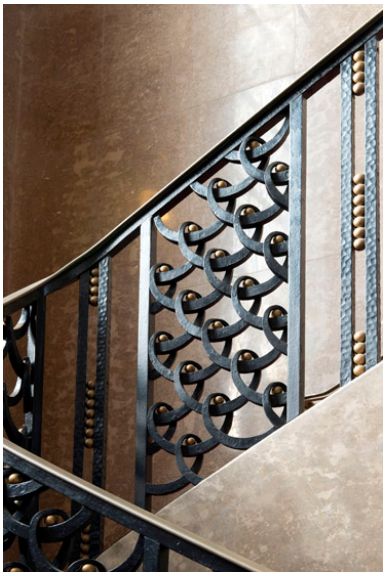

Détail du coté droit de la rampe de l'escalier d'honneur.
Phot. Philippe Ayrault
IVR11_20157500202NUC4A

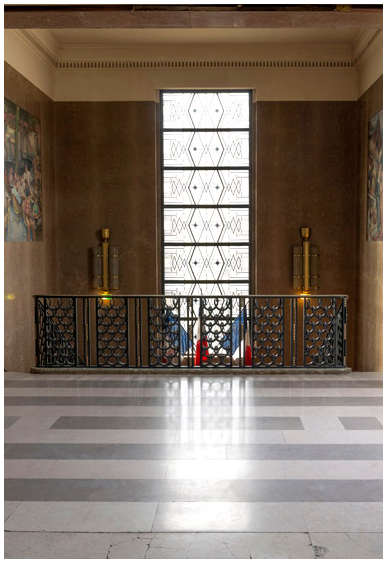

Vue du palier du premier étage.
Phot. Laurent Kruszyk
IVR11_20157500203NUC4A

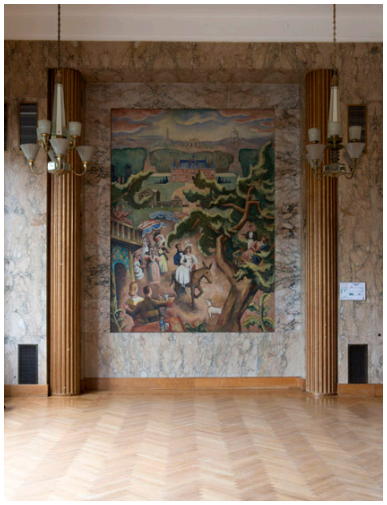

Vue de l'ancienne "salle municipale" attenante au palier.
Phot. Laurent Kruszyk
IVR11_20157500208NUC4A

Vue du couloir du premier étage.
Phot. Laurent Kruszyk
IVR11_20157500230NUC4A

Vue de la salle des fêtes prise de l'estrade.
Phot. Laurent Kruszyk
IVR11_20157500215NUC4A

Vue de la salle des fêtes et de l'ancienne "salle municipale".
Phot. Laurent Kruszyk
IVR11_20157500213NUC4A

Vue de l'un des radiateurs de la salle des fêtes.
Phot. Laurent Kruszyk
IVR11_20157500218NUC4A

Vue d'une poignée de la porte d'un placard du premier étage.
Phot. Laurent Kruszyk
IVR11_20157500211NUC4A

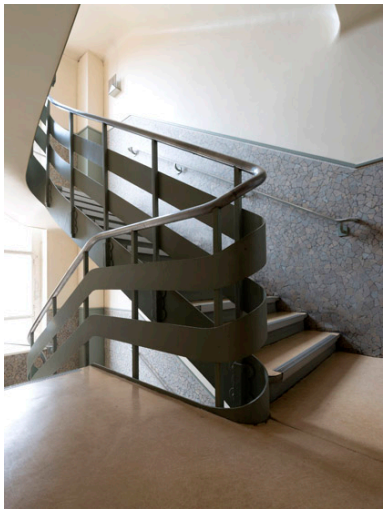

Vue d'un palier d'un escalier secondaire.
Phot. Laurent Kruszyk
IVR11_20157500235NUC4A

Vue de l'ancienne bibliothèque, actuelle salle de danse, prise du coté des fenêtres.
Phot. Laurent Kruszyk
IVR11_20157500233NUC4A

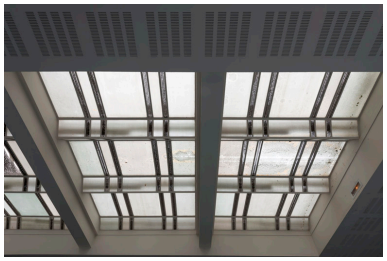

Détail de la verrière de l'actuelle salle de danse.
Phot. Laurent Kruszyk
IVR11_20157500234NUC4A

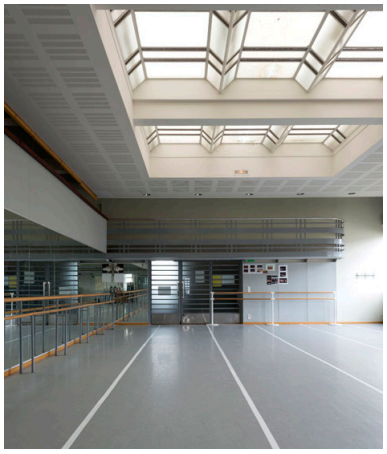

Vue de l'ancienne bibliothèque, actuelle salle de danse, prise du coté du mur.
Phot. Laurent Kruszyk
IVR11_20157500232NUC4A

Vue du départ de la main courante de l'escalier situé entre le rez de chaussée et le sous-sol.
Phot. Laurent Kruszyk
IVR11_20157500240NUC4A

Vue de la salle des fêtes prise de l'ancienne "salle municipale".
Phot. Laurent Kruszyk
IVR11_20157500214NUC4A

Dossiers liés

Est partie constituante de : Hôtel de ville du 14e arrondissement (IA75000251) Île-de-France, Paris, Paris 14e arrondissement, 2 place Ferdinand Brunot

Oeuvre(s) contenue(s) :

Oeuvre(s) en rapport :

Ensemble de 2 bas-reliefs: la Pensée et l'Action. ()
Ensemble de 3 peintures monumentales : le XIVe arrondissement. ()
Ensemble de 4 bas reliefs : Les saisons ()
Ensemble de 4 peintures : scènes parisiennes et rurales ()
Ensemble de 5 verrières : La Justice. ()
Ensemble de 5 verrières de la salle des fêtes. ()
ensemble de deux portes ()
Groupe sculpté : Les Adolescents ()
Mairie (Paris, 14e arrondissement), salle des fêtes de l'annexe de la (IA75000322) Île-de-France, Paris, Paris 14e arrondissement, 26 rue Monton-Duvernet
Rampe d'appui de l'escalier principal ()
Verrière de l'escalier d'honneur ()

Auteur(s) du dossier : Anne-Laure Sol
Copyright(s) : (c) Région Ile-de-France - Inventaire général du patrimoine culturel

Vue d'ensemble prise depuis la mairie principale.

IVR11_20157500294NUC4A
Auteur de l'illustration : Laurent Kruszyk
Date de prise de vue : 2015
(c) Région Ile-de-France - Inventaire général du patrimoine culturel
communication libre, reproduction soumise à autorisation

Vue de la façade arrière et d'une façade latérale..

IVR11_20157500349NUC4A
Auteur de l'illustration : Laurent Kruszyk
Date de prise de vue : 2015
(c) Région Ile-de-France - Inventaire général du patrimoine culturel
communication libre, reproduction soumise à autorisation

Vue d'une des portes d'entrée de la façade principale.

IVR11_20157500295NUC4A
Auteur de l'illustration : Philippe Ayrault
Date de prise de vue : 2015
(c) Philippe Ayrault, Région Ile-de-France
communication libre, reproduction soumise à autorisation

Vue d'une porte latérale.

IVR11_20157500298NUC4A
Auteur de l'illustration : Philippe Ayrault
Date de prise de vue : 2015
(c) Philippe Ayrault, Région Ile-de-France
communication libre, reproduction soumise à autorisation

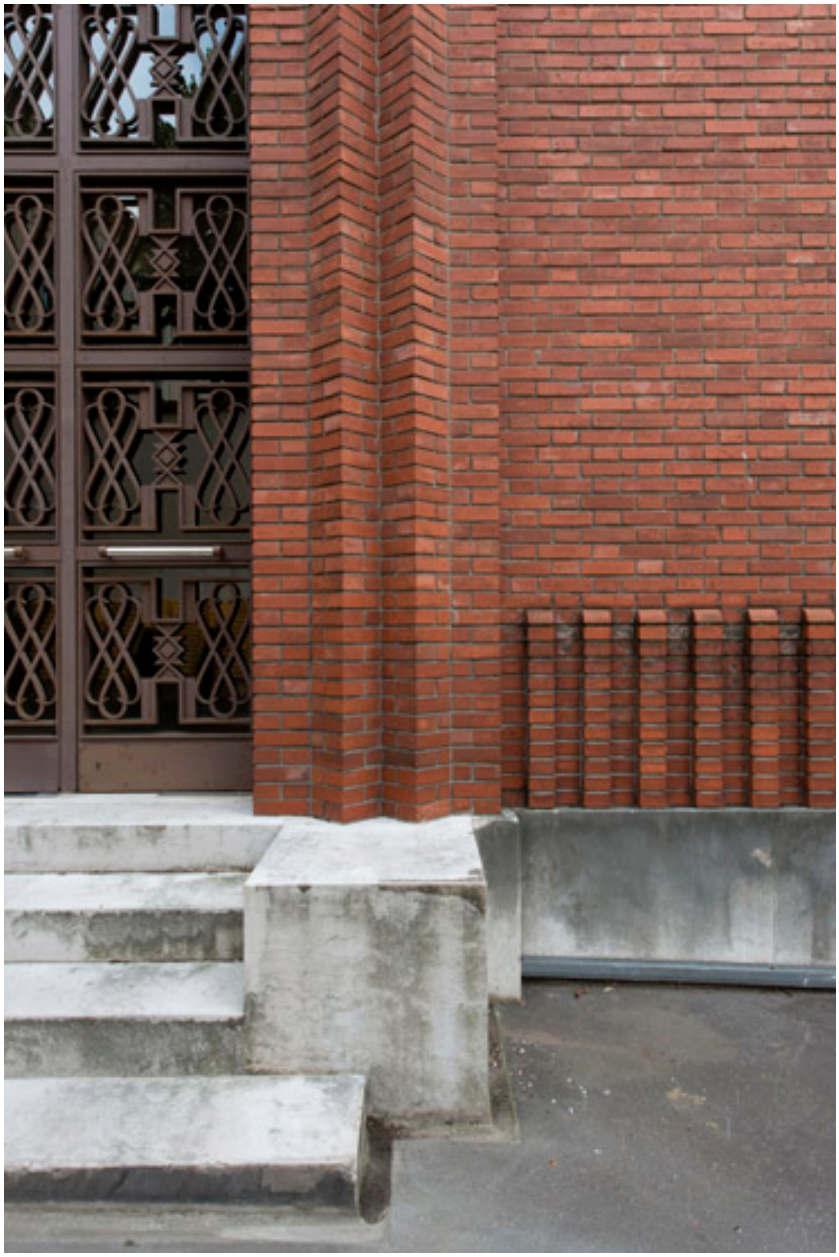

Détail du décor de brique encadrant une porte latérale.

IVR11_20157500299NUC4A
Auteur de l'illustration : Laurent Kruszyk
Date de prise de vue : 2015
(c) Région Ile-de-France - Inventaire général du patrimoine culturel
communication libre, reproduction soumise à autorisation

Vue de la façade arrière.

IVR11_20157500303NUC4A
Auteur de l'illustration : Laurent Kruszyk
Date de prise de vue : 2015
(c) Région Ile-de-France - Inventaire général du patrimoine culturel
communication libre, reproduction soumise à autorisation

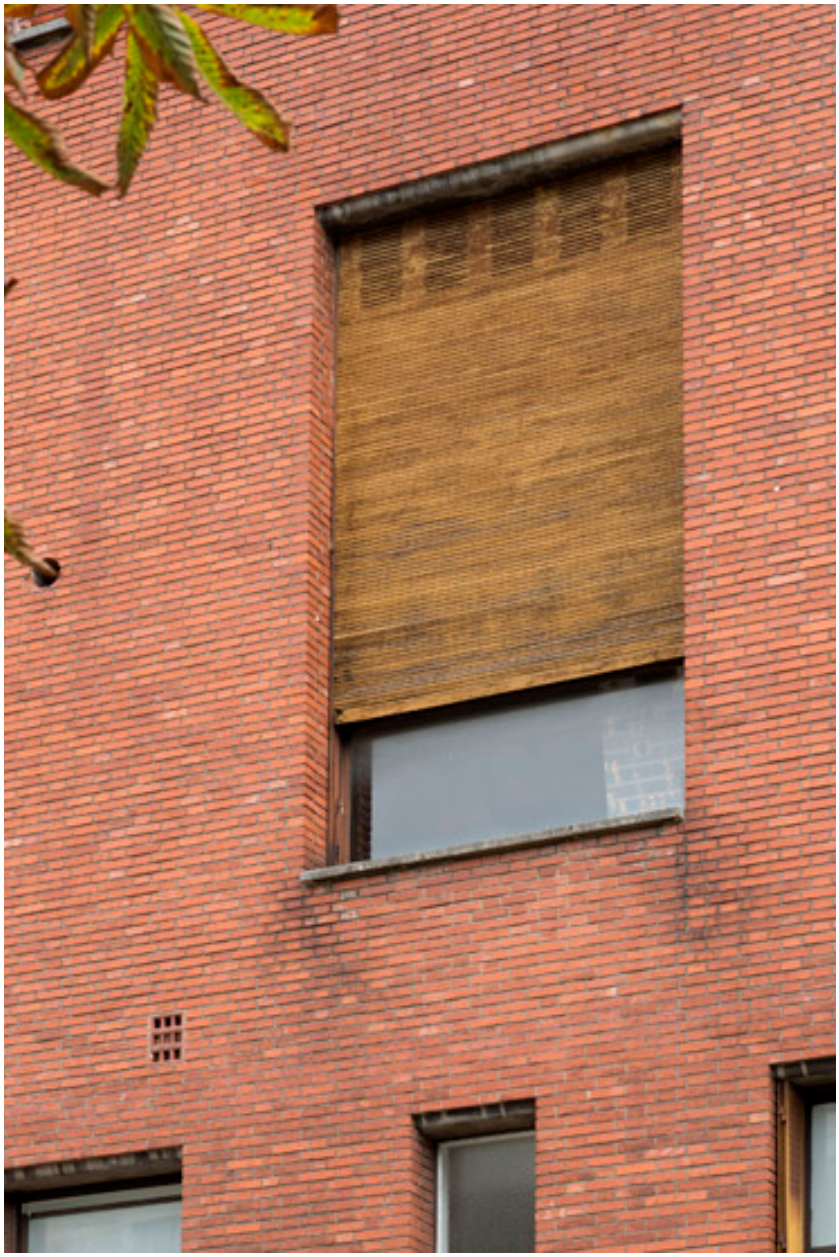

Vue d'une fenêtre de la façade arrière.

IVR11_20157500301NUC4A
Auteur de l'illustration : Laurent Kruszyk
Date de prise de vue : 2015
(c) Région Ile-de-France - Inventaire général du patrimoine culturel
communication libre, reproduction soumise à autorisation

Vue d'un balcon de la façade latérale.

IVR11_20157500302NUC4A
Auteur de l'illustration : Laurent Kruszyk
Date de prise de vue : 2015
(c) Région Ile-de-France - Inventaire général du patrimoine culturel
communication libre, reproduction soumise à autorisation

Entrée de la loge du concierge.

IVR11_20157500177NUC4A
Auteur de l'illustration : Laurent Kruszyk
Date de prise de vue : 2015
(c) Région Ile-de-France - Inventaire général du patrimoine culturel
communication libre, reproduction soumise à autorisation

Vue du hall d'entrée.

IVR11_20157500180NUC4A
Auteur de l'illustration : Laurent Kruszyk
Date de prise de vue : 2015
(c) Région Ile-de-France - Inventaire général du patrimoine culturel
communication libre, reproduction soumise à autorisation

Vue d'un mur du hall d'entrée.

IVR11_20157500181NUC4A
Auteur de l'illustration : Laurent Kruszyk
Date de prise de vue : 2015
(c) Région Ile-de-France - Inventaire général du patrimoine culturel
communication libre, reproduction soumise à autorisation

Vue d'un banc du hall d'entrée.

IVR11_20157500182NUC4A
Auteur de l'illustration : Laurent Kruszyk
Date de prise de vue : 2015
(c) Région Ile-de-France - Inventaire général du patrimoine culturel
communication libre, reproduction soumise à autorisation

Vue de la cheminée de la loge du concierge.

IVR11_20157500178NUC4A
Auteur de l'illustration : Laurent Kruszyk
Date de prise de vue : 2015
(c) Région Ile-de-France - Inventaire général du patrimoine culturel
communication libre, reproduction soumise à autorisation

Vue d'une fenêtre de la loge du concierge.

IVR11_20157500179NUC4A
Auteur de l'illustration : Laurent Kruszyk
Date de prise de vue : 2015
(c) Région Ile-de-France - Inventaire général du patrimoine culturel
communication libre, reproduction soumise à autorisation

Vue intérieure de la porte du tribunal d'instance.

IVR11_20157500184NUC4A
Auteur de l'illustration : Laurent Kruszyk
Date de prise de vue : 2015
(c) Région Ile-de-France - Inventaire général du patrimoine culturel
communication libre, reproduction soumise à autorisation

Vue de la pendule du tribunal d'instance.

IVR11_20157500185NUC4A
Auteur de l'illustration : Laurent Kruszyk
Date de prise de vue : 2015
(c) Région Ile-de-France - Inventaire général du patrimoine culturel
communication libre, reproduction soumise à autorisation

Détail du mécanisme d'ouverture des fenêtres.

IVR11_20157500193NUC4A
Auteur de l'illustration : Laurent Kruszyk
Date de prise de vue : 2015
(c) Région Ile-de-France - Inventaire général du patrimoine culturel
communication libre, reproduction soumise à autorisation

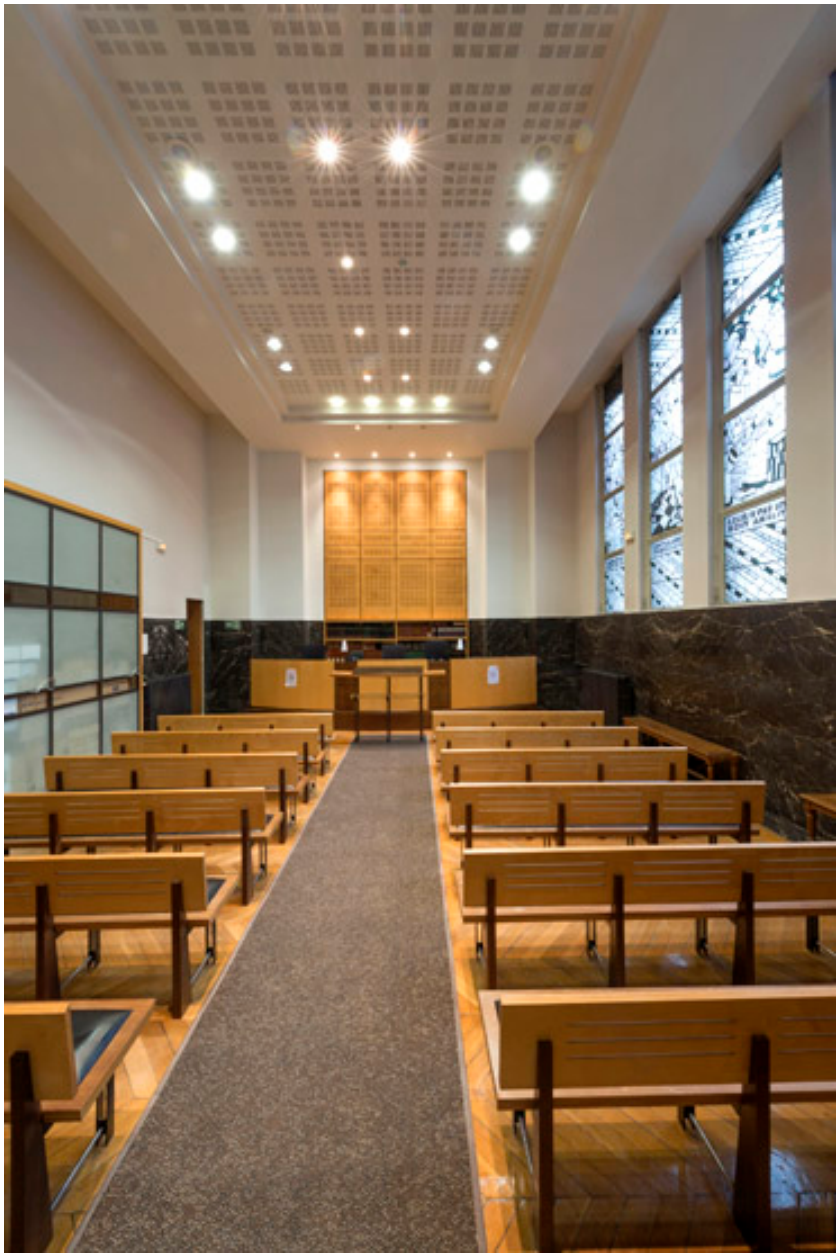

Vue du tribunal d'instance.

IVR11_20157500183NUC4A
Auteur de l'illustration : Laurent Kruszyk
Date de prise de vue : 2015
(c) Région Ile-de-France - Inventaire général du patrimoine culturel
communication libre, reproduction soumise à autorisation

Vue de la porte de communication entre le hall et l'escalier d'honneur.

IVR11_20157500194NUC4A
Auteur de l'illustration : Laurent Kruszyk
Date de prise de vue : 2015
(c) Région Ile-de-France - Inventaire général du patrimoine culturel
communication libre, reproduction soumise à autorisation

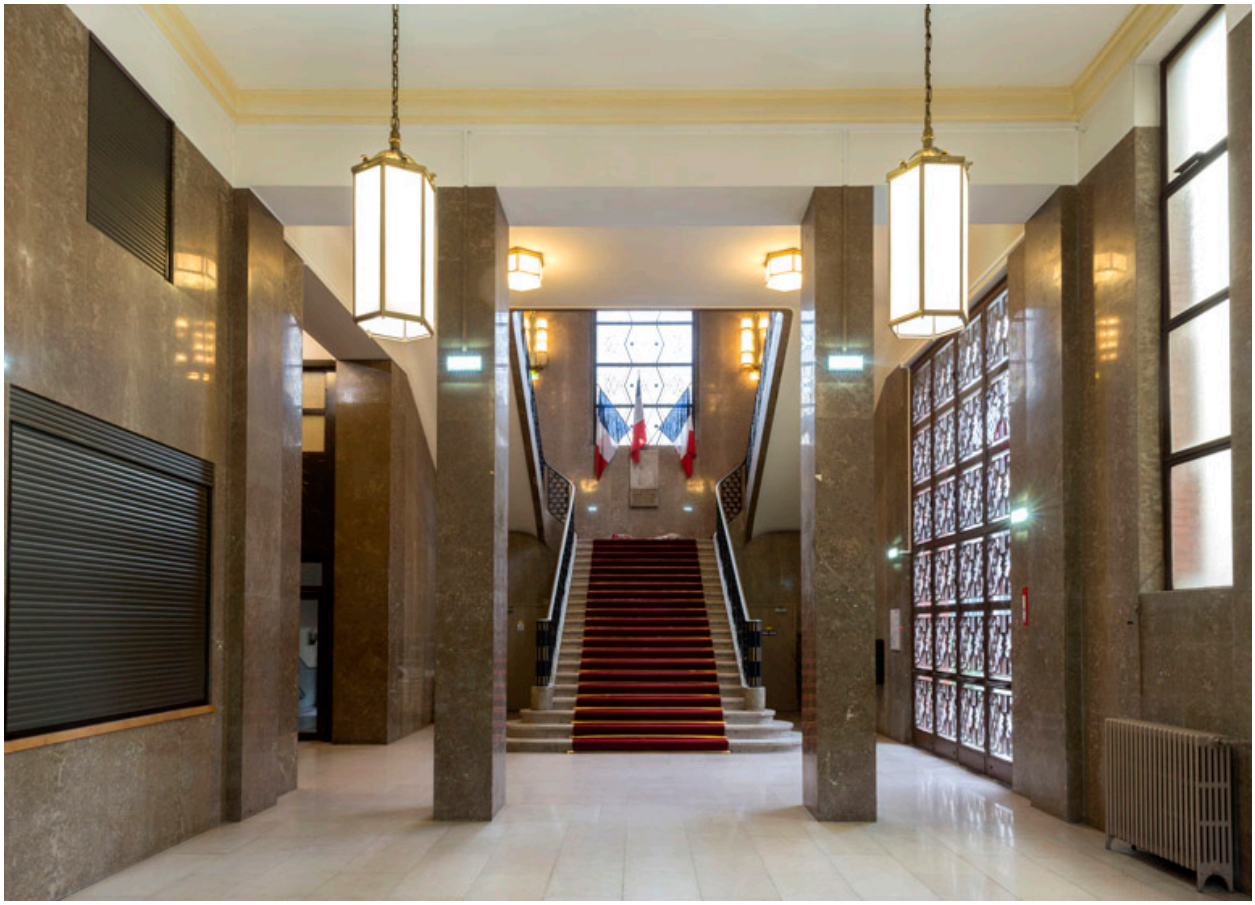

Vue de l'escalier d'honneur prise du fond du hall latéral.

IVR11_20157500196NUC4A
Auteur de l'illustration : Laurent Kruszyk
Date de prise de vue : 2015
(c) Région Ile-de-France - Inventaire général du patrimoine culturel
communication libre, reproduction soumise à autorisation

Vue du hall latéral prise de l'escalier d'honneur.

IVR11_20157500197NUC4A
Auteur de l'illustration : Laurent Kruszyk
Date de prise de vue : 2015
(c) Région Ile-de-France - Inventaire général du patrimoine culturel
communication libre, reproduction soumise à autorisation

Vue de l'escalier d'honneur prise du premier palier.

IVR11_20157500198NUC4A
Auteur de l'illustration : Laurent Kruszyk
Date de prise de vue : 2015
(c) Région Ile-de-France - Inventaire général du patrimoine culturel
communication libre, reproduction soumise à autorisation

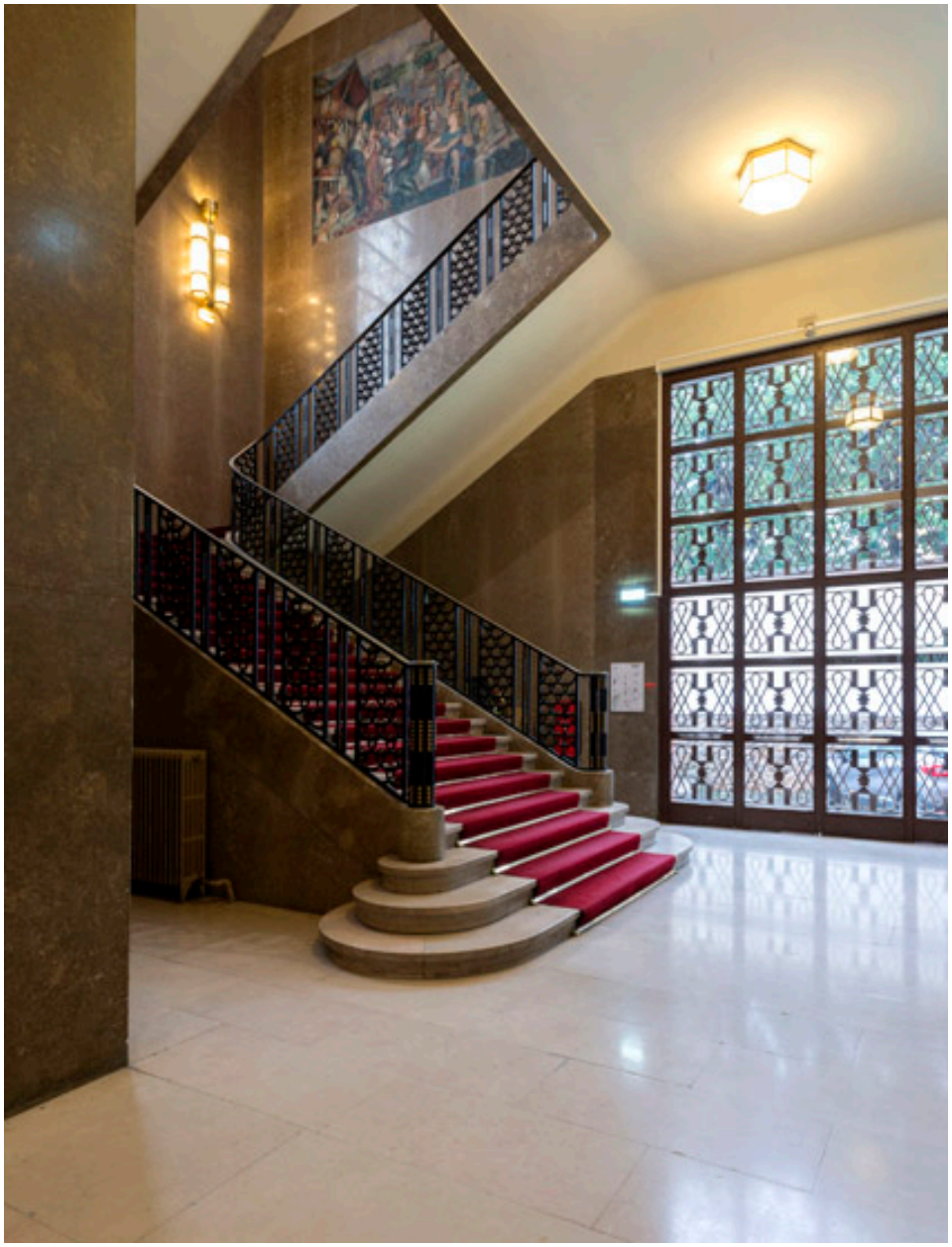

Vue latérale du départ central de l'escalier d'honneur.

IVR11_20157500195NUC4A
Auteur de l'illustration : Laurent Kruszyk
Date de prise de vue : 2015
(c) Région Ile-de-France - Inventaire général du patrimoine culturel
communication libre, reproduction soumise à autorisation

Rampe de l'escalier d'honneur.

IVR11_20157500200NUC4A
Auteur de l'illustration : Philippe Ayrault
Date de prise de vue : 2015
(c) Philippe Ayrault, Région Ile-de-France
communication libre, reproduction soumise à autorisation

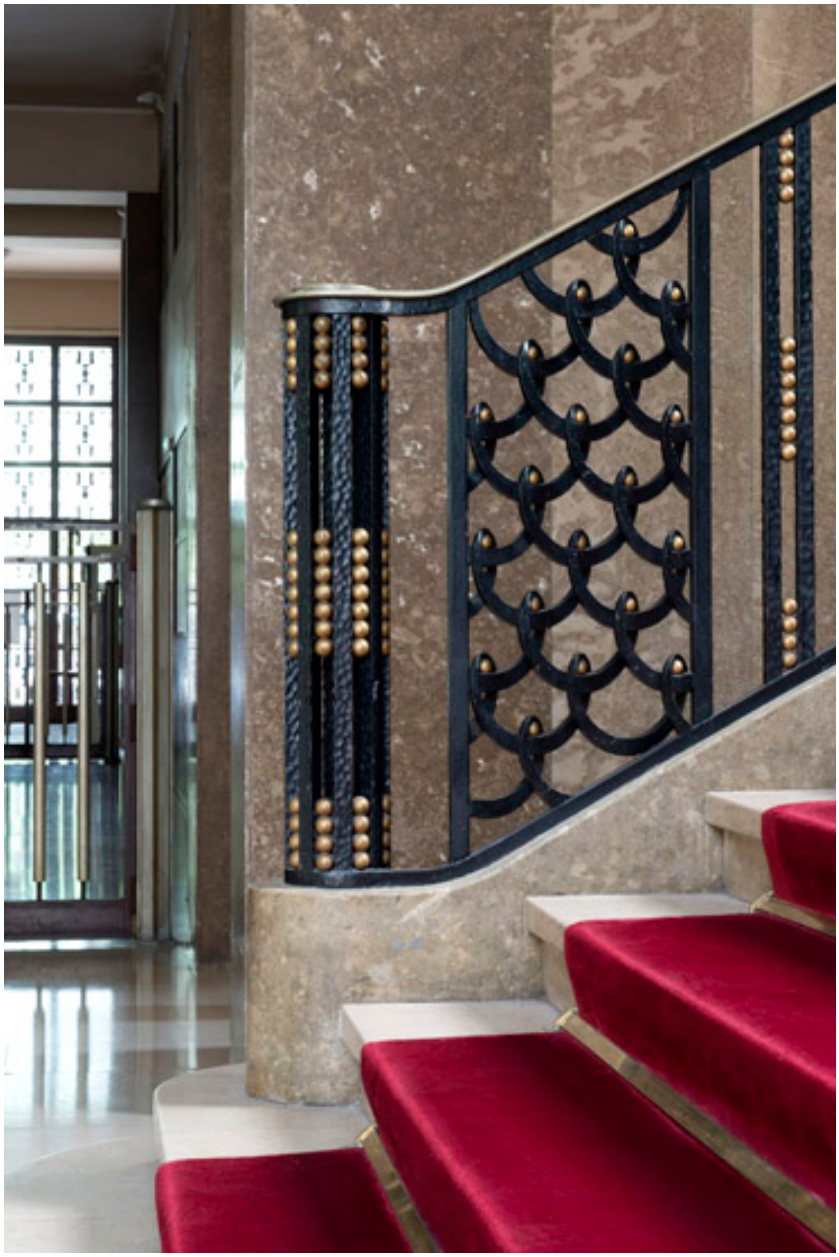

Départ de la rampe de l'escalier d'honneur.

IVR11_20157500199NUC4A
Auteur de l'illustration : Philippe Ayrault
Date de prise de vue : 2015
(c) Philippe Ayrault, Région Ile-de-France
communication libre, reproduction soumise à autorisation

Détail du coté gauche de la rampe de l'escalier d'honneur.

IVR11_20157500201NUC4A
Auteur de l'illustration : Philippe Ayrault
Date de prise de vue : 2015
(c) Philippe Ayrault, Région Ile-de-France
communication libre, reproduction soumise à autorisation

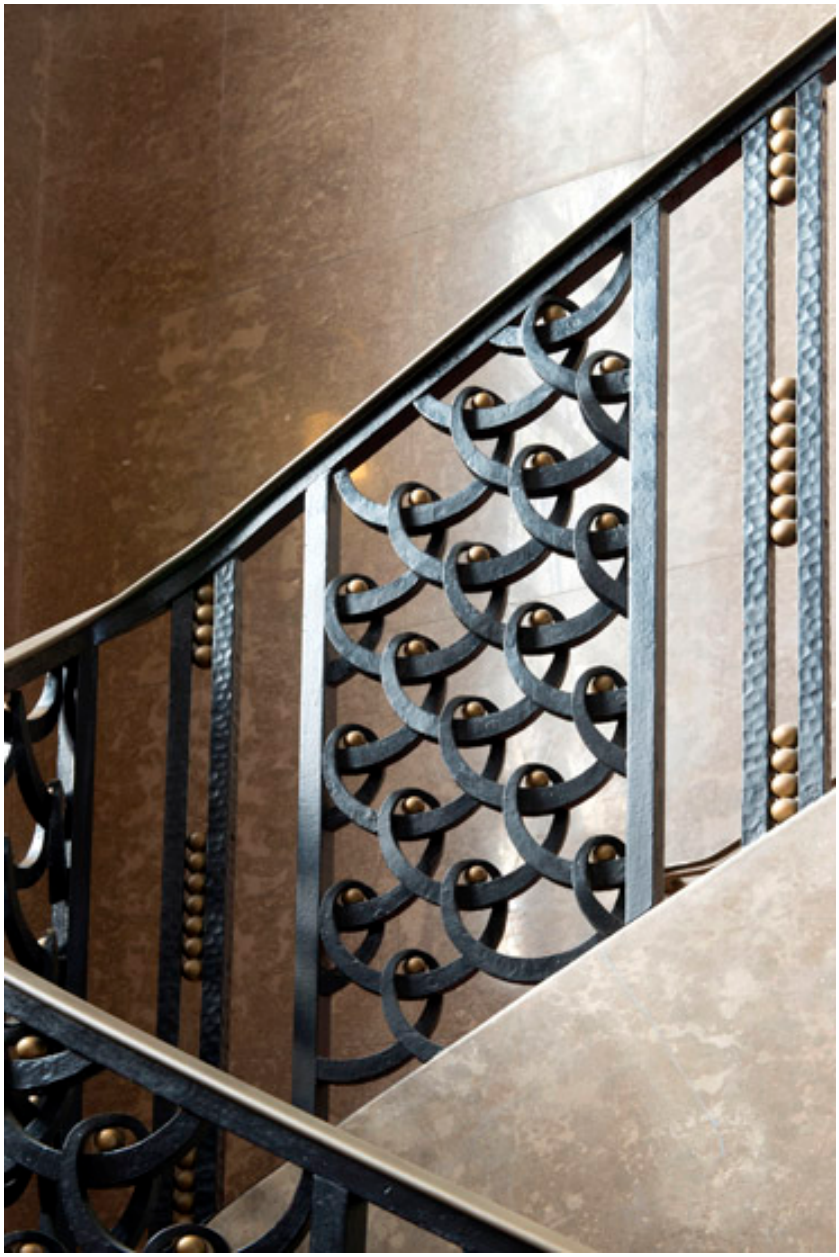

Détail du coté droit de la rampe de l'escalier d'honneur.

IVR11_20157500202NUC4A
Auteur de l'illustration : Philippe Ayrault
Date de prise de vue : 2015
(c) Philippe Ayrault, Région Ile-de-France
communication libre, reproduction soumise à autorisation

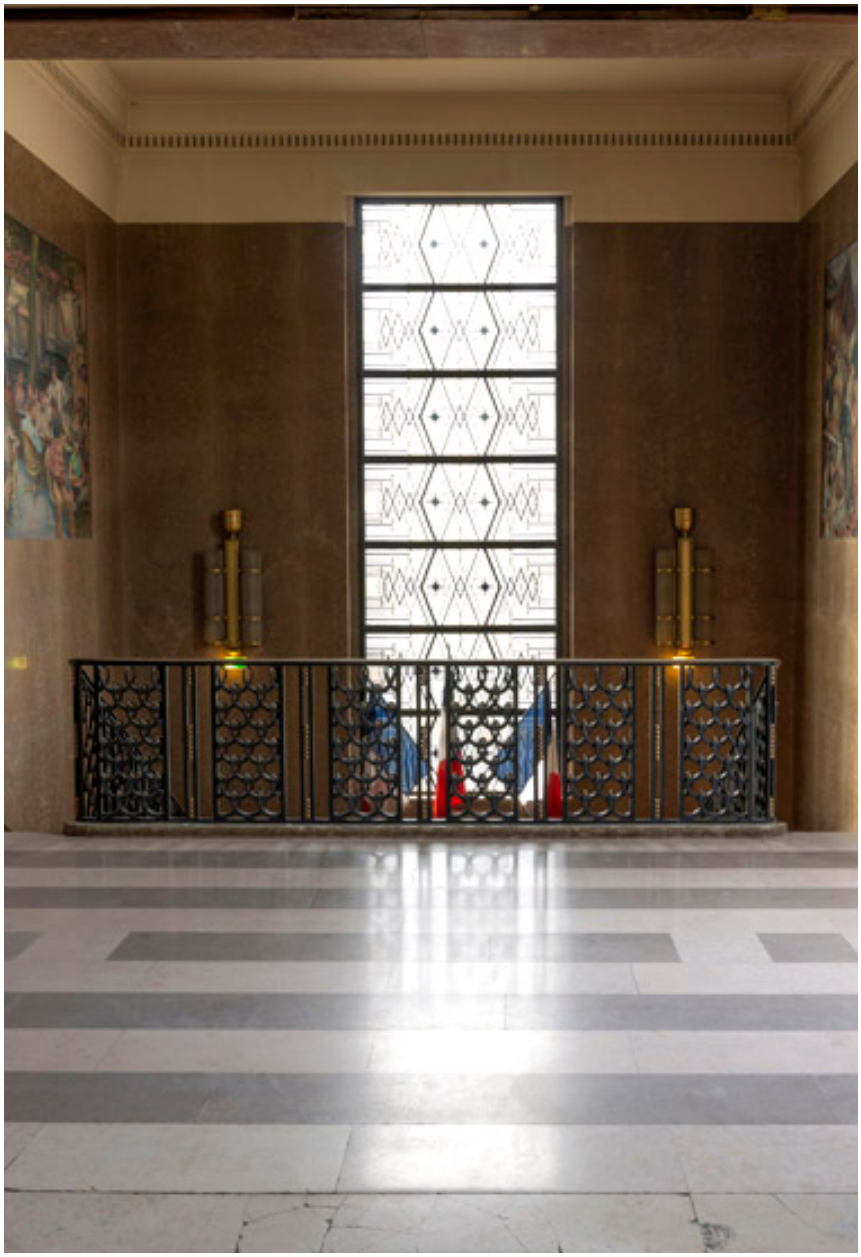

Vue du palier du premier étage.

IVR11_20157500203NUC4A
Auteur de l'illustration : Laurent Kruszyk
Date de prise de vue : 2015
(c) Région Ile-de-France - Inventaire général du patrimoine culturel
communication libre, reproduction soumise à autorisation

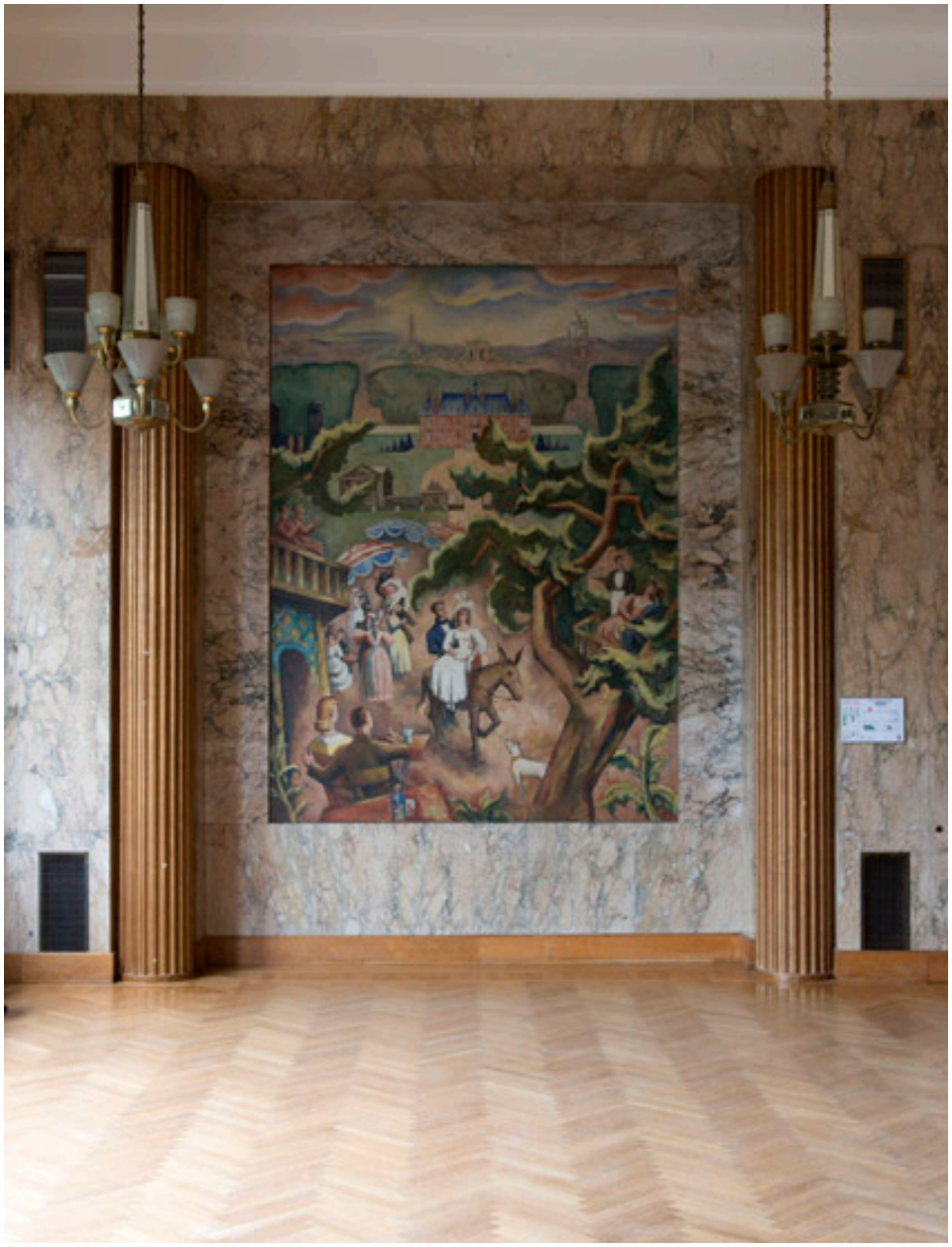

Vue de l'ancienne "salle municipale" attenante au palier.

IVR11_20157500208NUC4A
Auteur de l'illustration : Laurent Kruszyk
Date de prise de vue : 2015
(c) Région Ile-de-France - Inventaire général du patrimoine culturel
communication libre, reproduction soumise à autorisation

Vue du couloir du premier étage.

IVR11_20157500230NUC4A
Auteur de l'illustration : Laurent Kruszyk
Date de prise de vue : 2015
(c) Région Ile-de-France - Inventaire général du patrimoine culturel
communication libre, reproduction soumise à autorisation

Vue de la salle des fêtes prise de l'estrade.

IVR11_20157500215NUC4A
Auteur de l'illustration : Laurent Kruszyk
Date de prise de vue : 2015
(c) Région Ile-de-France - Inventaire général du patrimoine culturel
communication libre, reproduction soumise à autorisation

Vue de la salle des fêtes et de l'ancienne "salle municipale".

IVR11_20157500213NUC4A
Auteur de l'illustration : Laurent Kruszyk
Date de prise de vue : 2015
(c) Région Ile-de-France - Inventaire général du patrimoine culturel
communication libre, reproduction soumise à autorisation

Vue de l'un des radiateurs de la salle des fêtes.

IVR11_20157500218NUC4A
Auteur de l'illustration : Laurent Kruszyk
Date de prise de vue : 2015
(c) Région Ile-de-France - Inventaire général du patrimoine culturel
communication libre, reproduction soumise à autorisation

Vue d'une poignée de la porte d'un placard du premier étage.

IVR11_20157500211NUC4A
Auteur de l'illustration : Laurent Kruszyk
Date de prise de vue : 2015
(c) Région Ile-de-France - Inventaire général du patrimoine culturel
communication libre, reproduction soumise à autorisation

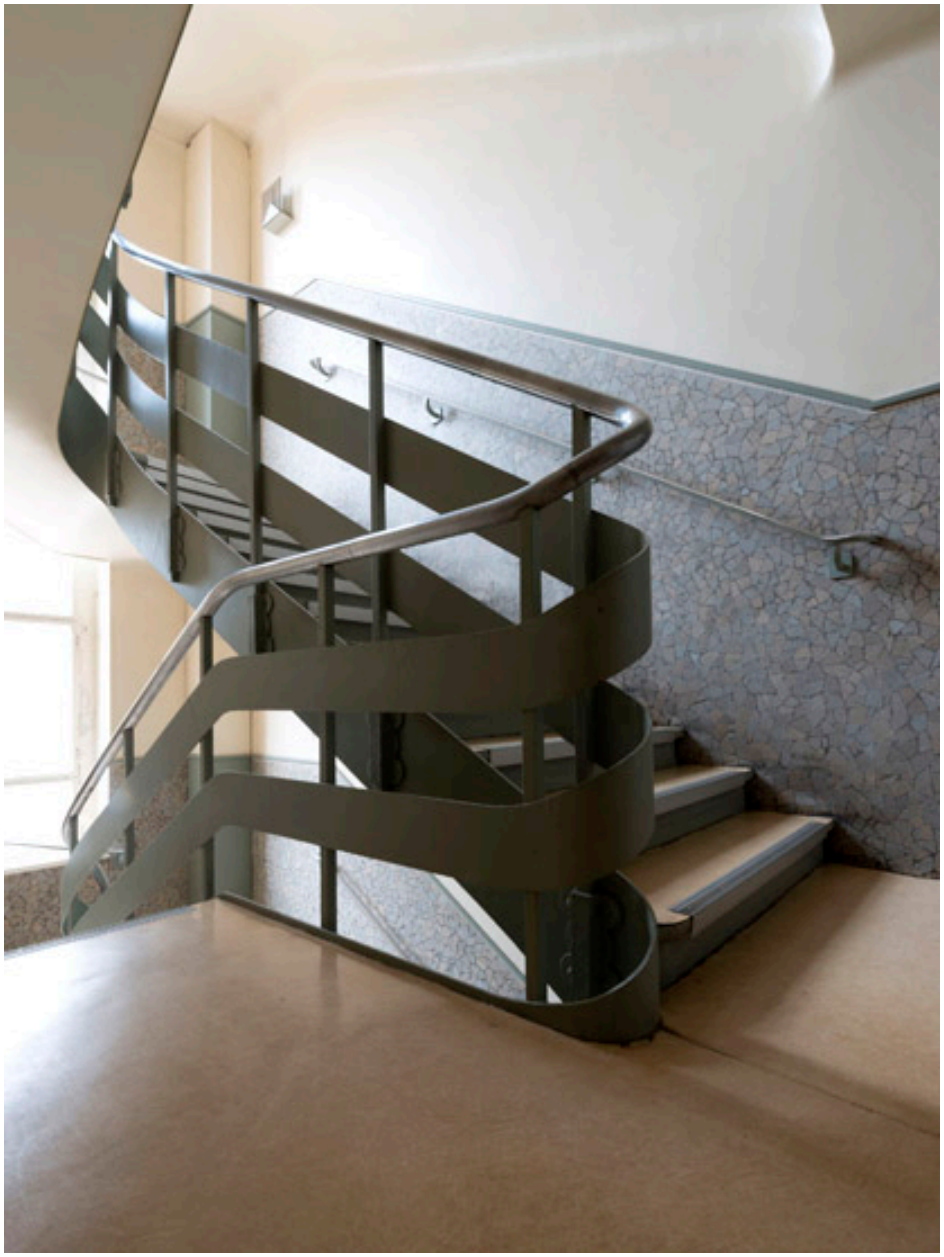

Vue d'un palier d'un escalier secondaire.

IVR11_20157500235NUC4A
Auteur de l'illustration : Laurent Kruszyk
Date de prise de vue : 2015
(c) Région Ile-de-France - Inventaire général du patrimoine culturel
communication libre, reproduction soumise à autorisation

Vue de l'ancienne bibliothèque, actuelle salle de danse, prise du coté des fenêtres.

IVR11_20157500233NUC4A
Auteur de l'illustration : Laurent Kruszyk
Date de prise de vue : 2015
(c) Région Ile-de-France - Inventaire général du patrimoine culturel
communication libre, reproduction soumise à autorisation

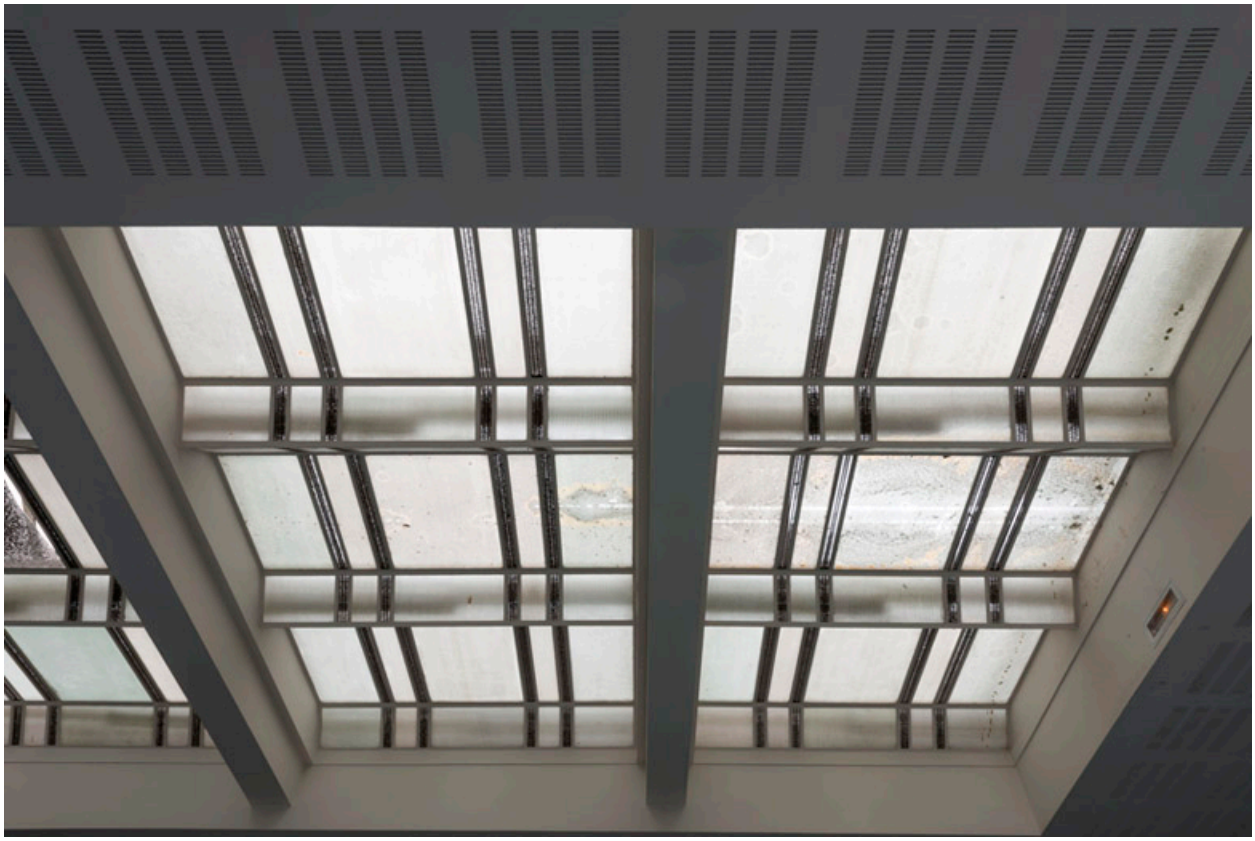

Détail de la verrière de l'actuelle salle de danse.

IVR11_20157500234NUC4A
Auteur de l'illustration : Laurent Kruszyk
Date de prise de vue : 2015
(c) Région Ile-de-France - Inventaire général du patrimoine culturel
communication libre, reproduction soumise à autorisation

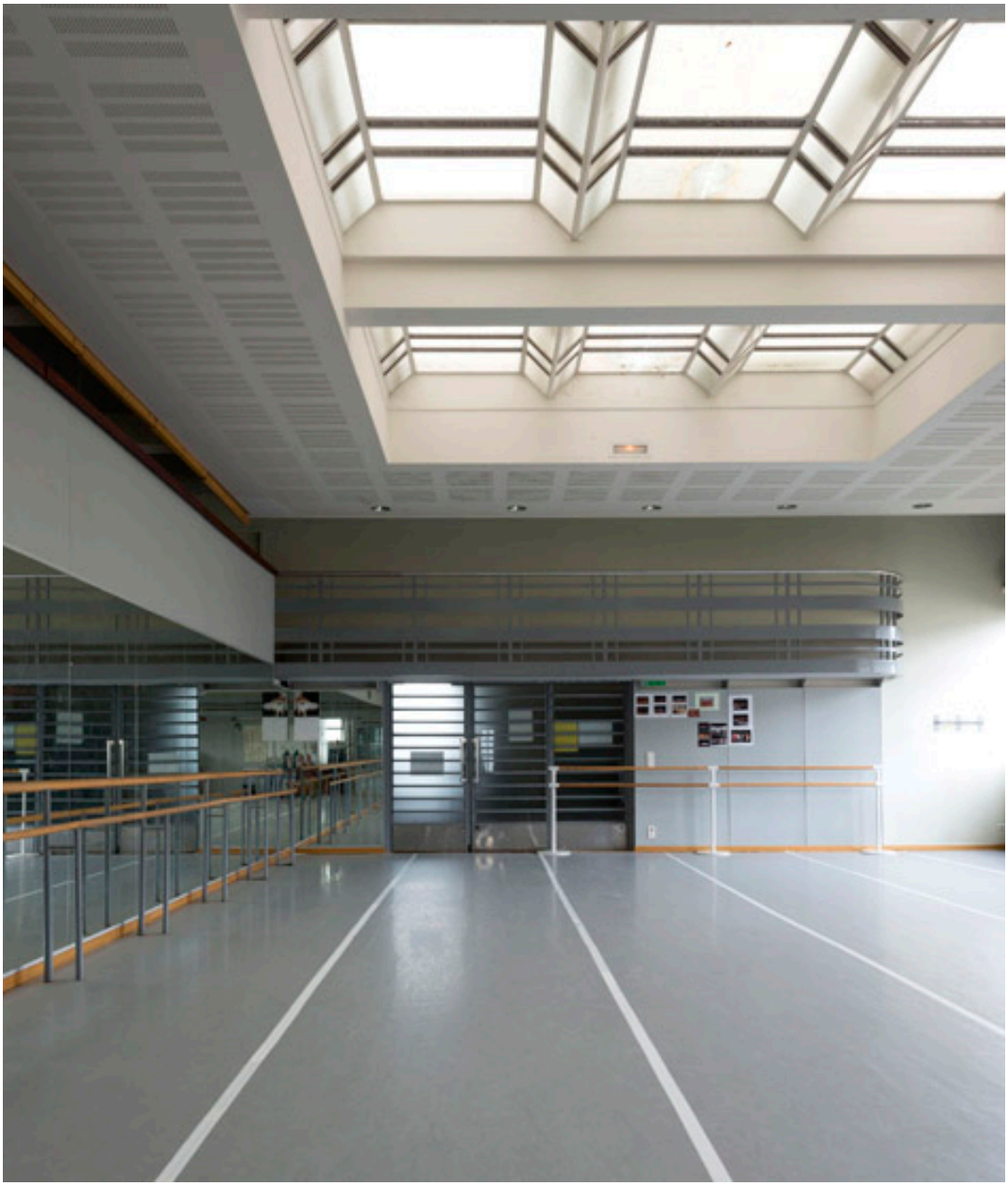

Vue de l'ancienne bibliothèque, actuelle salle de danse, prise du coté du mur.

IVR11_20157500232NUC4A
Auteur de l'illustration : Laurent Kruszyk
Date de prise de vue : 2015
(c) Région Ile-de-France - Inventaire général du patrimoine culturel
communication libre, reproduction soumise à autorisation

Vue du départ de la main courante de l'escalier situé entre le rez de chaussée et le sous-sol.

IVR11_20157500240NUC4A
Auteur de l'illustration : Laurent Kruszyk
Date de prise de vue : 2015
(c) Région Ile-de-France - Inventaire général du patrimoine culturel
communication libre, reproduction soumise à autorisation

Vue de la salle des fêtes prise de l'ancienne "salle municipale".

IVR11_20157500214NUC4A
Auteur de l'illustration : Laurent Kruszyk
Date de prise de vue : 2015
(c) Région Ile-de-France - Inventaire général du patrimoine culturel
communication libre, reproduction soumise à autorisation