Île-de-France, Seine-et-Marne
Melun
17, 21 rue Fontaine la Reine

ensemble de deux pavillons identiques

Références du dossier

Numéro de dossier : IA77000534
Date de l'enquête initiale : 2004
Date(s) de rédaction : 2004
Cadre de l'étude : inventaire topographique
Degré d'étude : étudié

Désignation

Dénomination : maison
Précision sur la dénomination : maisons en série (série de 2)

Compléments de localisation

Milieu d'implantation : en ville
Références cadastrales : . 1985 AH 141, 143

Historique

Ces deux pavillons presque voisins et quasi identiques ont été tous deux construits en 1936 par R. Leroux, architecte à Barbizon, dont la plaque apparaît sur le n°21. L'architecte a encore réutilisé le même modèle en 1938 (projet de pavillon pour M. Ardiot, lotissement du chemin de Voisenon).

Période(s) principale(s) : 2e quart 20e siècle
Dates : 1936 (daté par source)
Auteur(s) de l'oeuvre : R. Leroux (architecte, signature)
Personne(s) liée(s) à l'histoire de l'oeuvre : Pohier (commanditaire, attribution par source), Giroux (commanditaire, attribution par source)

Description

Ces deux pavillons possèdent une élévation identique, inspirée de la maison basque, avec un toit à deux versants irréguliers, un décor de faux pan de bois et deux oculus, sur le comble et le rez-de-chaussée, donnant un petit côté paquebot à la façade. Ce sont par ailleurs des réalisations tout à fait modestes, aussi bien par leur superficie que par leur type architectural.

Eléments descriptifs

Matériau(x) du gros-oeuvre, mise en oeuvre et revêtement : enduit ; maçonnerie
Matériau(x) de couverture : tuile mécanique
Étage(s) ou vaisseau(x) : en rez-de-chaussée surélevé, étage de comble
Type(s) de couverture : toit à longs pans

Typologies et état de conservation

Typologies : pavillon

Statut, intérêt et protection

Ces deux pavillons ont été sélectionnés comme éléments représentatifs de la production sérielle des années 1930. R. Leroux est un architecte local, installé à Barbizon, qui a beaucoup construit à Melun de 1936 à 1939. Il est notamment intervenu dans le lotissement de l'Ermitage, en périphérie sud de la ville, et dans les opérations de lotissement conduites à la même époque au nord, rue du Président-Despatys et rue Fontaine-la-Reine.

Statut de la propriété : propriété privée

Liens web

- /dossinventaire/pdf/IA77000534.pdf : /dossinventaire/pdf/IA77000534.pdf

Illustrations

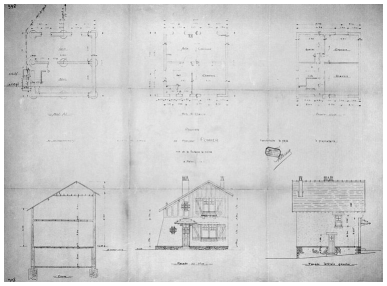

Propriété de M. Pohier. Tirage d'architecte, 1936 (5 août). (AM Melun. 1 Fi 998) Phot. Archives municipales de Melun (reproduction), Autr. R. (architecte) Leroux IVR11_20047700314NUC

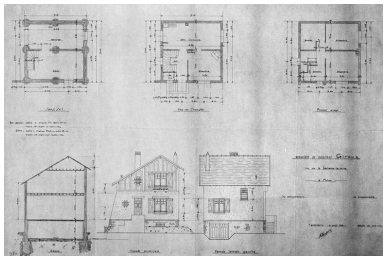

Propriété de M.Giroux. Tirage d'architecte, 1936 (31 août). (AM Melun. 1 Fi 980) Phot. Archives municipales de Melun (reproduction), Autr. R. (architecte) Leroux IVR11_20047700310NUC

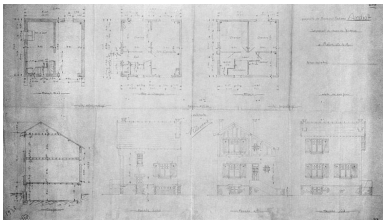

Propriété de M. et Mme Ardiot, lotissement du chemin de Voisenon. Projet de l'architecte Leroux, identique à celui des pavillons sélectionnés rue Fontaine-la-Reine, mais pour un autre lotissement melunais. Tirage d'architecte, 1938 (25 mars). (AM Melun. 1 Fi 958) Phot. Archives municipales de Melun (reproduction), Autr. R. (architecte) Leroux IVR11_20047700302NUC

Vue d'ensemble du pavillon 17, rue Fontaine-la-Reine, construit pour M. Pohier en 1936, R. Leroux architecte. Phot. Stéphane Asseline IVR11_20057700304X

Vue d'ensemble du pavillon 21, rue Fontaine-la-Reine, construit pour M. Giroux en 1936, R. Leroux architecte. Phot. Stéphane Asseline IVR11_20057700303X

Auteur(s) du dossier : Judith Förstel, Delphine Gillardin
Copyright(s) : (c) Région Ile-de-France - Inventaire général du patrimoine culturel

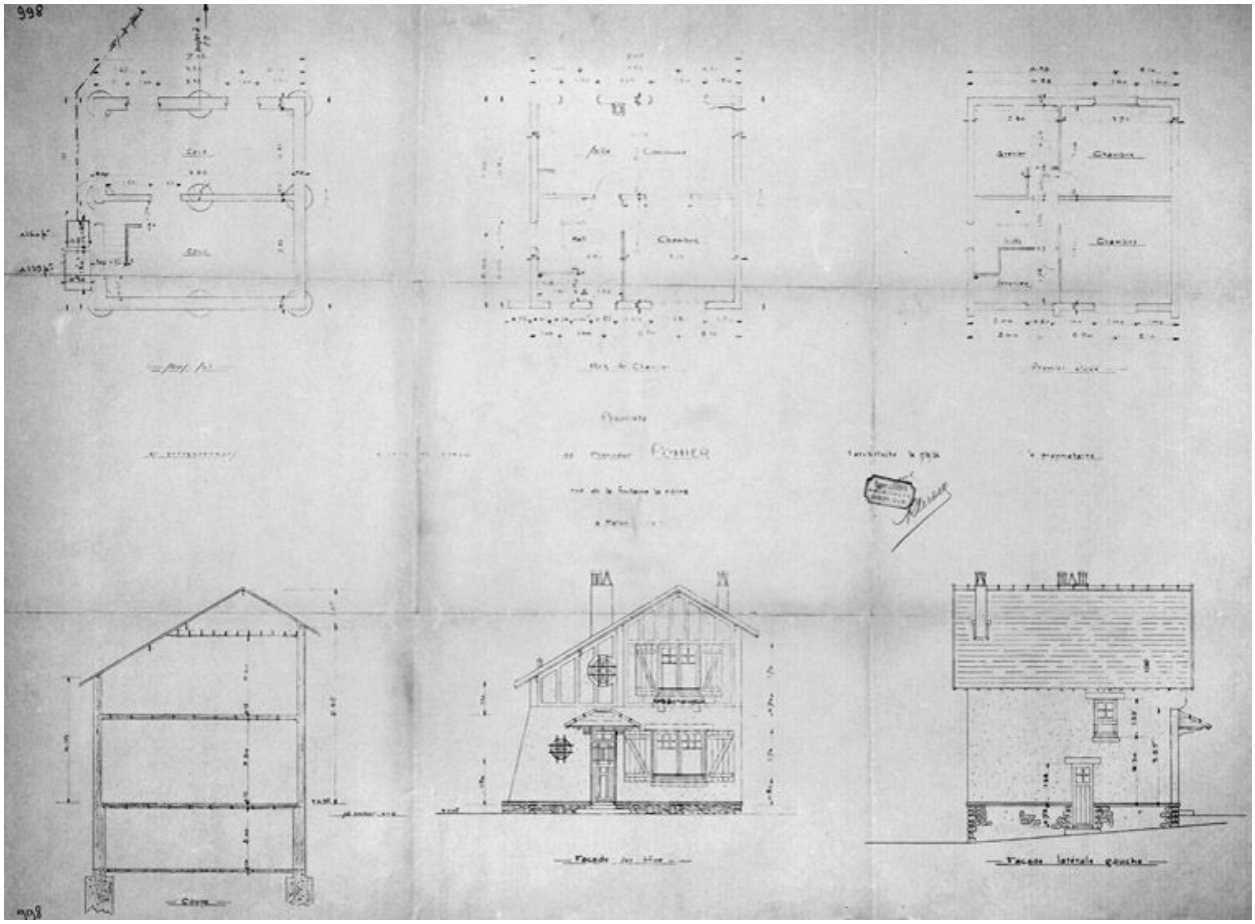

Propriété de M. Pohier. Tirage d'architecte, 1936 (5 août). (AM Melun. 1 Fi 998)

IVR11_20047700314NUC
Auteur de l'illustration : Archives municipales de Melun (reproduction)
Auteur du document reproduit : R. (architecte) Leroux
Date de prise de vue : 2004
(c) Région Ile-de-France - Inventaire général du patrimoine culturel ; (c) Ville de Melun
communication libre, reproduction soumise à autorisation

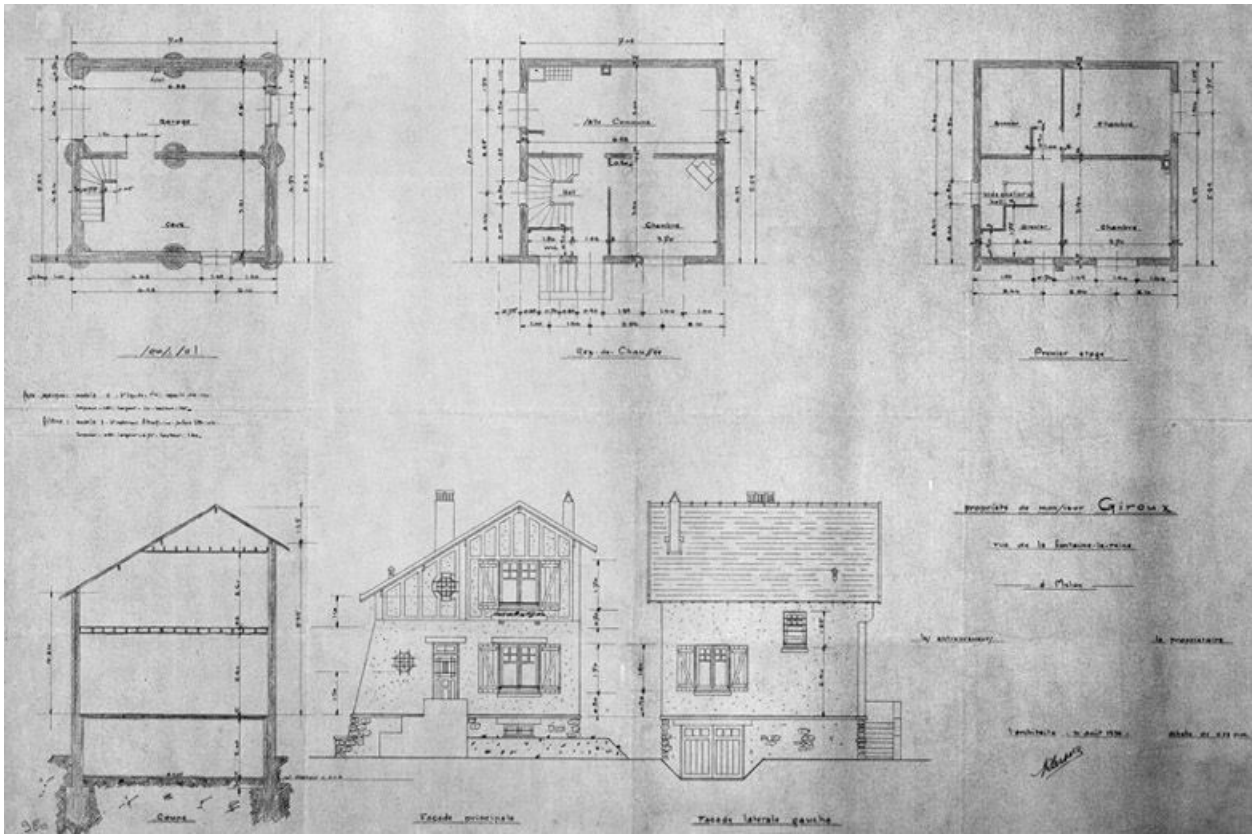

Propriété de M.Giroux. Tirage d'architecte, 1936 (31 août). (AM Melun. 1 Fi 980)

IVR11_20047700310NUC
Auteur de l'illustration : Archives municipales de Melun (reproduction)
Auteur du document reproduit : R. (architecte) Leroux
Date de prise de vue : 2004
(c) Région Ile-de-France - Inventaire général du patrimoine culturel ; (c) Ville de Melun
communication libre, reproduction soumise à autorisation

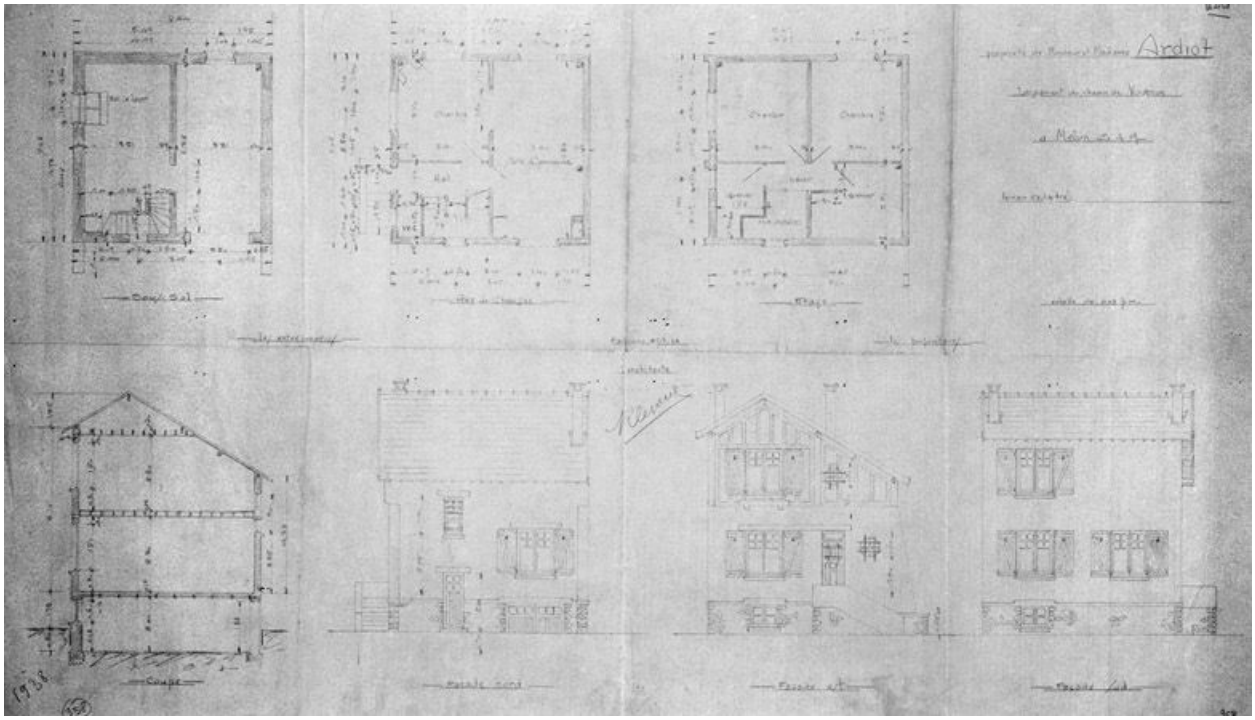

Propriété de M. et Mme Ardiot, lotissement du chemin de Voisenon. Projet de l'architecte Leroux, identique à celui des pavillons sélectionnés rue Fontaine-la-Reine, mais pour un autre lotissement melunais. Tirage d'architecte, 1938 (25 mars). (AM Melun. 1 Fi 958)

IVR11_20047700302NUC
Auteur de l'illustration : Archives municipales de Melun (reproduction)
Auteur du document reproduit : R. (architecte) Leroux
Date de prise de vue : 2004
(c) Région Ile-de-France - Inventaire général du patrimoine culturel ; (c) Ville de Melun
communication libre, reproduction soumise à autorisation

Vue d'ensemble du pavillon 17, rue Fontaine-la-Reine, construit pour M. Pohier en 1936, R. Leroux architecte.

IVR11_20057700304X
Auteur de l'illustration : Stéphane Asseline
Date de prise de vue : 2005
(c) Région Ile-de-France - Inventaire général du patrimoine culturel
communication libre, reproduction soumise à autorisation

Vue d'ensemble du pavillon 21, rue Fontaine-la-Reine, construit pour M. Giroux en 1936, R. Leroux architecte.

IVR11_20057700303X
Auteur de l'illustration : Stéphane Asseline
Date de prise de vue : 2005
(c) Région Ile-de-France - Inventaire général du patrimoine culturel
communication libre, reproduction soumise à autorisation