Île-de-France, Seine-Saint-Denis
Romainville
96 boulevard Henri-Barbusse

groupe scolaire Charcot-Barbusse

Références du dossier

Numéro de dossier : IA93000265
Date de l'enquête initiale : 2009
Date(s) de rédaction : 2011
Cadre de l'étude : inventaire topographique
Degré d'étude : étudié

Désignation

Dénomination : groupe scolaire

Compléments de localisation

Milieu d'implantation :
Références cadastrales :

Historique

La décision d'édifier une nouvelle école dans le centre de Romainville est prise dès 1932, car la seule école de garçons de la commune est alors surpeuplée : les classes y comptent plus de cinquante élèves. Le projet de construction de deux immeubles d'habitat à bon marché en 1935 augmente encore le besoin d'un nouvel équipement scolaire. Le groupe scolaire Charcot-Barbusse est ainsi élevé en 1939 par André Bérard (1871-1948), diplômé en 1894 et élève de Blondel, qui succède à Ernest Bertrand comme architecte communal. Avec l'église Saint-Luc-des-Grands-Champs et le dispensaire Louise Michel, l'école Charcot-Barbusse constitue un modèle de l'architecture de brique des années 1930 à Romainville.

Période(s) principale(s) : 2e quart 20e siècle
Dates : 1939 (daté par source)
Auteur(s) de l'oeuvre : André Bérard, (architecte, attribution par source), M. Rondest (sculpteur, attribution par source)

Description

André Bérard fait grand cas des décors de ses édifices, échos aux préoccupations sociales et politiques de l'époque. Rue Gallieni et rue des Grands-Champs, deux bas-reliefs en pierre signalent la séparation entre l'école des filles et l'école des garçons. CEuvres de M. Rondest, ils sont réalisés dans un relief plat et anguleux caractéristique de l'avant-garde artistique des années 1930. Côté filles, le bas-relief figure une mère accompagnant ses enfants et des scènes d'éducation ou de travaux ménagers. Côté garçons, un père de famille porte ses enfants, joue avec eux et travaille. Dans le hall d'entrée monumental des filles, une décoration murale représente Marianne coiffée du bonnet phrygien. Allégorie traditionnelle de sculpteur M. Rond est la République française, elle porte aux regards de deux jeunes enfants une carte de France où sont figurés les deux principaux domaines d'activités de i'époque : l'agriculture et i'industrie. Les sujets traités prennent ici valeurs d'exemple. Ils ont été choisis pour exalter les notions de famille, de travail et de patrie portées par le Front populaire puis reprises comme devise par le régime de Vichy.

Eléments descriptifs

Illustrations

Photographie ancienne. Vue de l'école. (AD Seine-Saint-Denis)
Phot. Jean-Bernard Vialles
IVR11_20089300066NUC4AB

Vue générale du groupe scolaire, construit en 1939.
Phot. Jean-Bernard Vialles
IVR11_20089300277NUC4A

Photographie ancienne. Vue générale du bâtiment côté façade principale. Vue des bas-relief en décors.
Phot. Jean-Bernard Vialles
IVR11_20089300275NUC4A

Vue de la façade principale.
Phot. Jean-Bernard Vialles
IVR11_20089300280NUC4A

Vue du pavillon d'angle sud, façade principale.
Phot. Jean-Bernard Vialles
IVR11_20089300279NUC4A

Haut-relief signalant de l'entrée des filles représentant une écolière.
Phot. Jean-Bernard Vialles
IVR11_20089300282NUC4A

Haut-relief signalant l'entrée de l'école de garçons, représentant un écolier.
Phot. Jean-Bernard Vialles
IVR11_20089300281NUC4A

Bas-reliefs signalant l'entrée de l'école de filles, représentant une femme et des fillettes ainsi que des tâches féminines. M. Rondest (sculpteur).
Phot. Jean-Bernard Vialles
IVR11_20089300278NUC4A

Bas-reliefs signalant l'entrée de l'école de garçons, figurant une famille et des activités professionnelles. M. Rondest (sculpteur).
Phot. Jean-Bernard Vialles
IVR11_20089300276NUC4A

Vue sur la cour de récréation du groupe scolaire.

Vue sur la cour de récréation du groupe scolaire.

Vue sur la cour de récréation du groupe scolaire et des ateliers.
Phot. Jean-Bernard Vialles

Phot. Jean-Bernard Vialles
IVR11_20089300290NUC4A

Vue sur la cour de récréation du groupe scolaire et des ateliers.
Phot. Jean-Bernard Vialles
IVR11_20089300287NUC4A

Phot. Jean-Bernard Vialles
IVR11_20089300289NUC4A

Vue des ateliers de l'école au fond de la cour.
Phot. Jean-Bernard Vialles
IVR11_20089300283NUC4A

IVR11_20089300288NUC4A

Vue de la cheminée de la chaudière.
Phot. Jean-Bernard Vialles
IVR11_20089300284NUC4A

Hall d'entrée de l'école des garçons. Décors de carreaux vernissés.
Phot. Jean-Bernard Vialles
IVR11_20089300300NUC4A

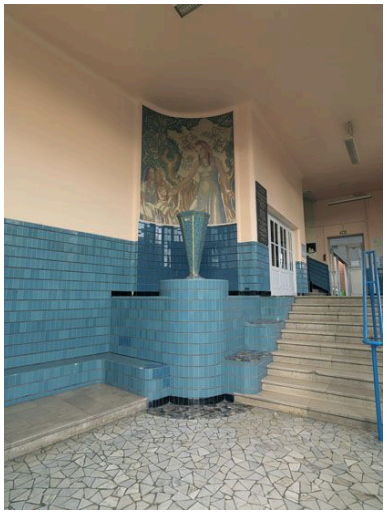

Hall d'entrée de l'école des filles, orné d'un décor mural figurant une allégorie de la république Française. En fond, la carte de la France.
Phot. Jean-Bernard Vialles
IVR11_20089300301NUC4A

Peinture monumentale dans le hall d'entrée de l'école des filles. Allégorie de la République sur fond de carte de France.
Phot. Jean-Bernard Vialles
IVR11_20089300302NUC4A

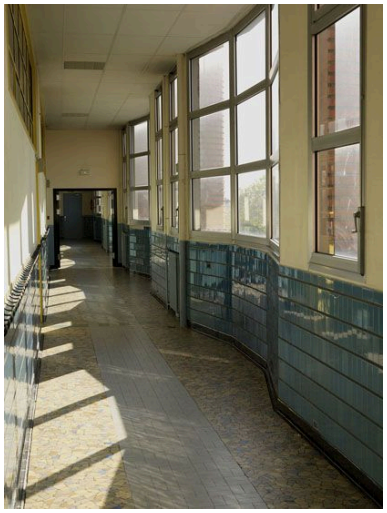

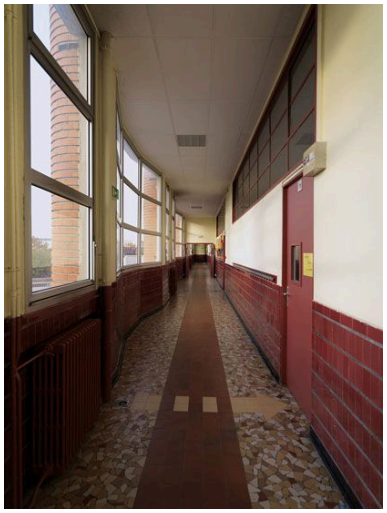

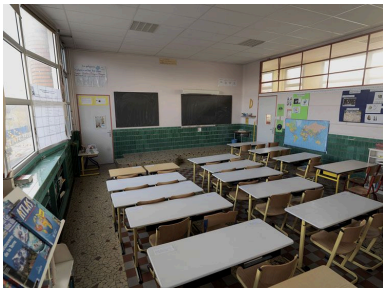

Vue d'une salle de classe.
Phot. Jean-Bernard Vialles
IVR11_20089300297NUC4A

Couloir desservant les classes, école des filles.
Phot. Jean-Bernard Vialles
IVR11_20089300292NUC4A

Vue d'une classe.
Phot. Jean-Bernard Vialles
IVR11_20089300298NUC4A

Couloir desservant les classes, école des garçons.
Phot. Jean-Bernard Vialles
IVR11_20089300293NUC4A

Vue d'une salle de classe.
Phot. Jean-Bernard Vialles
IVR11_20089300296NUC4A

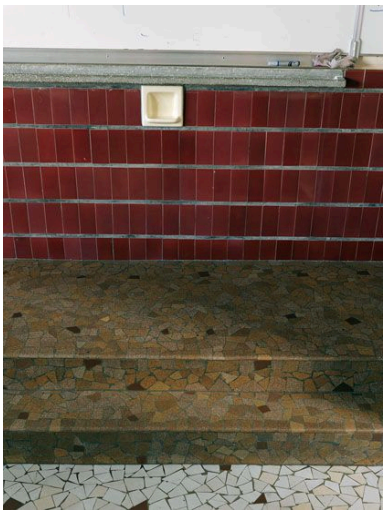

Détail d'une salle de classe, sous le tableau noir.
Phot. Jean-Bernard Vialles
IVR11_20089300295NUC4A

Détail d'une salle de classe, le tableau noir.
Phot. Jean-Bernard Vialles
IVR11_20089300294NUC4A

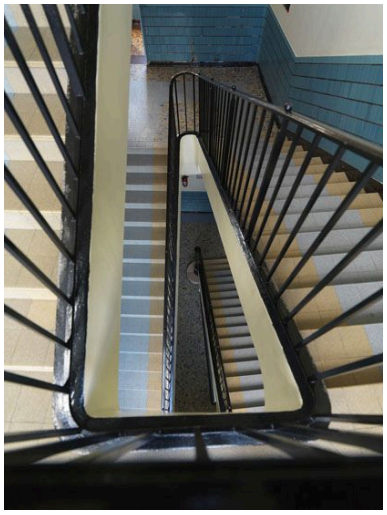

Vue d'un des escaliers.
Phot. Jean-Bernard Vialles
IVR11_20089300291NUC4A

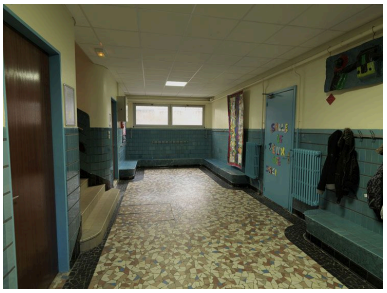

Vue des sous-sols, entrée de la salle de jeu.
Phot. Jean-Bernard Vialles
IVR11_20089300299NUC4A

Vue des toilettes,
décors de mosaïques.
Phot. Jean-Bernard Vialles
IVR11_20089300285NUC4A

Vue des toilettes,
décors de mosaïques.
Phot. Jean-Bernard Vialles
IVR11_20089300286NUC4A

Dossiers liés

Oeuvre(s) contenue(s) :
Oeuvre(s) en rapport :
ville de Romainville (IA93000657) Île-de-France, Seine-Saint-Denis, Romainville

Auteur(s) du dossier : Julie Faure, Marion Audoly
Copyright(s) : (c) Région Ile-de-France - Inventaire général du patrimoine culturel

Photographie ancienne. Vue de l'école. (AD Seine-Saint-Denis)

IVR11_20089300066NUC4AB
Auteur de l'illustration : Jean-Bernard Vialles
Date de prise de vue : 2008
(c) Région Ile-de-France - Inventaire général du patrimoine culturel ; (c) Conseil général de Seine-Saint-Denis
communication libre, reproduction soumise à autorisation

Vue générale du groupe scolaire, construit en 1939.

IVR11_20089300277NUC4A
Auteur de l'illustration : Jean-Bernard Vialles
Date de prise de vue : 2008
(c) Région Ile-de-France - Inventaire général du patrimoine culturel
communication libre, reproduction soumise à autorisation

Photographie ancienne. Vue générale du bâtiment côté façade principale. Vue des bas-relief en décors.

IVR11_20089300275NUC4A
Auteur de l'illustration : Jean-Bernard Vialles
Date de prise de vue : 2008
(c) Région Ile-de-France - Inventaire général du patrimoine culturel
communication libre, reproduction soumise à autorisation

Vue de la façade principale.

IVR11_20089300280NUC4A
Auteur de l'illustration : Jean-Bernard Vialles
Date de prise de vue : 2008
(c) Région Ile-de-France - Inventaire général du patrimoine culturel
communication libre, reproduction soumise à autorisation

Vue du pavillon d'angle sud, façade principale.

IVR11_20089300279NUC4A
Auteur de l'illustration : Jean-Bernard Vialles
Date de prise de vue : 2008
(c) Région Ile-de-France - Inventaire général du patrimoine culturel
communication libre, reproduction soumise à autorisation

Haut-relief signalant de l'entrée des filles représentant une écolière.

IVR11_20089300282NUC4A
Auteur de l'illustration : Jean-Bernard Vialles
Date de prise de vue : 2008
(c) Région Ile-de-France - Inventaire général du patrimoine culturel
communication libre, reproduction soumise à autorisation

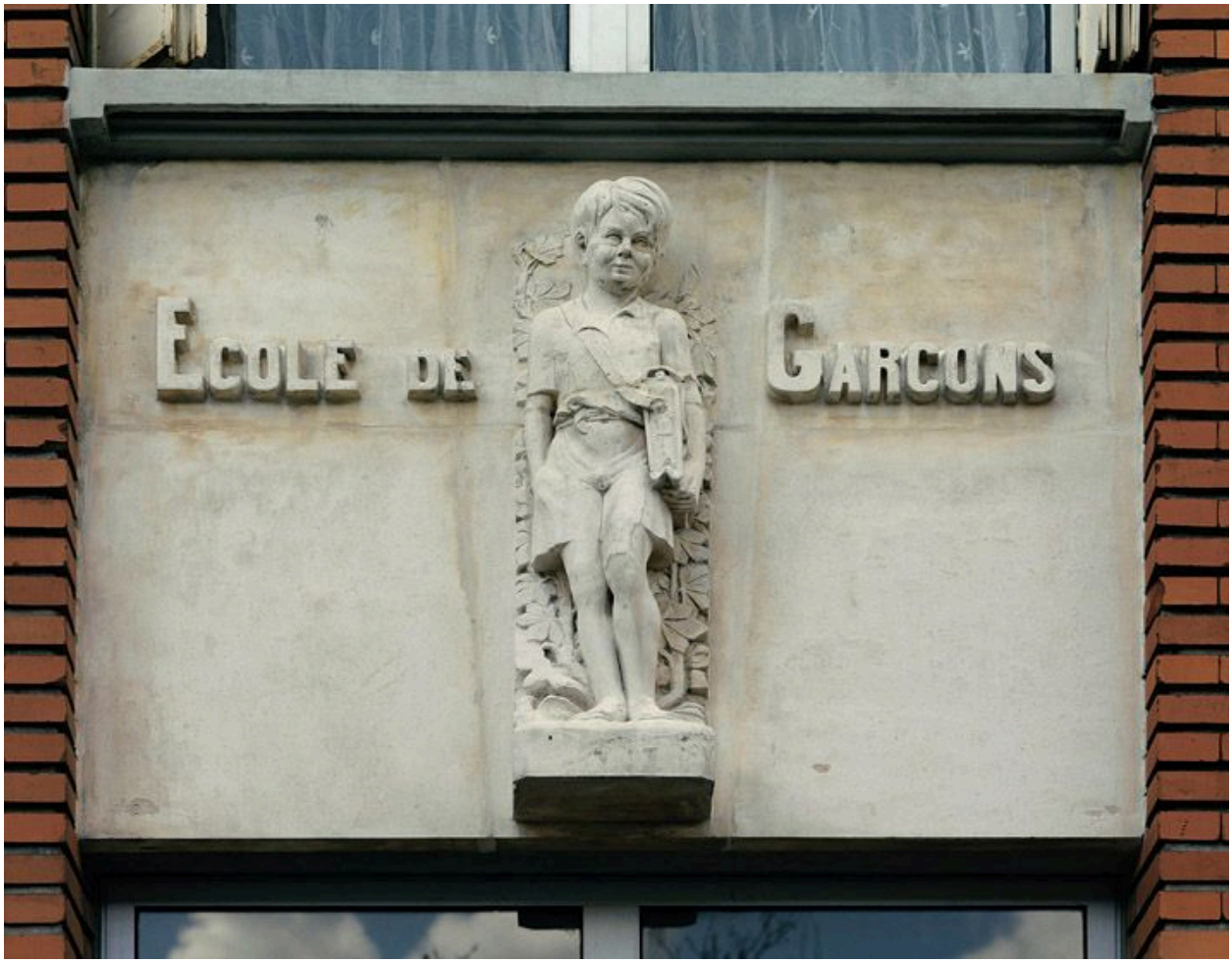

Haut-relief signalant l'entrée de l'école de garçons, représentant un écolier.

IVR11_20089300281NUC4A
Auteur de l'illustration : Jean-Bernard Vialles
Date de prise de vue : 2008
(c) Région Ile-de-France - Inventaire général du patrimoine culturel
communication libre, reproduction soumise à autorisation

Bas-reliefs signalant l'entrée de l'école de filles, représentant une femme et des fillettes ainsi que des tâches féminines. M. Rondest (sculpteur).

IVR11_20089300278NUC4A
Auteur de l'illustration : Jean-Bernard Vialles
Date de prise de vue : 2008
(c) Région Ile-de-France - Inventaire général du patrimoine culturel
communication libre, reproduction soumise à autorisation

Bas-reliefs signalant l'entrée de l'école de garçons, figurant une famille et des activités professionnelles. M. Rondest (sculpteur).

IVR11_20089300276NUC4A
Auteur de l'illustration : Jean-Bernard Vialles
Date de prise de vue : 2008
(c) Région Ile-de-France - Inventaire général du patrimoine culturel
communication libre, reproduction soumise à autorisation

Vue sur la cour de récréation du groupe scolaire.

IVR11_20089300290NUC4A
Auteur de l'illustration : Jean-Bernard Vialles
Date de prise de vue : 2008
(c) Région Ile-de-France - Inventaire général du patrimoine culturel
communication libre, reproduction soumise à autorisation

Vue sur la cour de récréation du groupe scolaire.

IVR11_20089300289NUC4A
Auteur de l'illustration : Jean-Bernard Vialles
Date de prise de vue : 2008
(c) Région Ile-de-France - Inventaire général du patrimoine culturel
communication libre, reproduction soumise à autorisation

Vue sur la cour de récréation du groupe scolaire et des ateliers.

IVR11_20089300288NUC4A
Auteur de l'illustration : Jean-Bernard Vialles
Date de prise de vue : 2008
(c) Région Ile-de-France - Inventaire général du patrimoine culturel
communication libre, reproduction soumise à autorisation

Vue sur la cour de récréation du groupe scolaire et des ateliers.

IVR11_20089300287NUC4A
Auteur de l'illustration : Jean-Bernard Vialles
Date de prise de vue : 2008
(c) Région Ile-de-France - Inventaire général du patrimoine culturel
communication libre, reproduction soumise à autorisation

Vue des ateliers de l'école au fond de la cour.

IVR11_20089300283NUC4A
Auteur de l'illustration : Jean-Bernard Vialles
Date de prise de vue : 2008
(c) Région Ile-de-France - Inventaire général du patrimoine culturel
communication libre, reproduction soumise à autorisation

Vue de la cheminée de la chaudière.

IVR11_20089300284NUC4A
Auteur de l'illustration : Jean-Bernard Vialles
Date de prise de vue : 2008
(c) Région Ile-de-France - Inventaire général du patrimoine culturel
communication libre, reproduction soumise à autorisation

Hall d'entrée de l'école des garçons. Décors de carreaux vernissés.

IVR11_20089300300NUC4A
Auteur de l'illustration : Jean-Bernard Vialles
Date de prise de vue : 2008
(c) Région Ile-de-France - Inventaire général du patrimoine culturel
communication libre, reproduction soumise à autorisation

Hall d'entrée de l'école des filles, orné d'un décor mural figurant une allégorie de la république Française. En fond, la carte de la France.

IVR11_20089300301NUC4A
Auteur de l'illustration : Jean-Bernard Vialles
Date de prise de vue : 2008
(c) Région Ile-de-France - Inventaire général du patrimoine culturel
communication libre, reproduction soumise à autorisation

Peinture monumentale dans le hall d'entrée de l'école des filles. Allégorie de la République sur fond de carte de France.

IVR11_20089300302NUC4A
Auteur de l'illustration : Jean-Bernard Vialles
Date de prise de vue : 2008
(c) Région Ile-de-France - Inventaire général du patrimoine culturel
communication libre, reproduction soumise à autorisation

Couloir desservant les classes, école des filles.

IVR11_20089300292NUC4A
Auteur de l'illustration : Jean-Bernard Vialles
Date de prise de vue : 2008
(c) Région Ile-de-France - Inventaire général du patrimoine culturel
communication libre, reproduction soumise à autorisation

Couloir desservant les classes, école des garçons.

IVR11_20089300293NUC4A
Auteur de l'illustration : Jean-Bernard Vialles
Date de prise de vue : 2008
(c) Région Ile-de-France - Inventaire général du patrimoine culturel
communication libre, reproduction soumise à autorisation

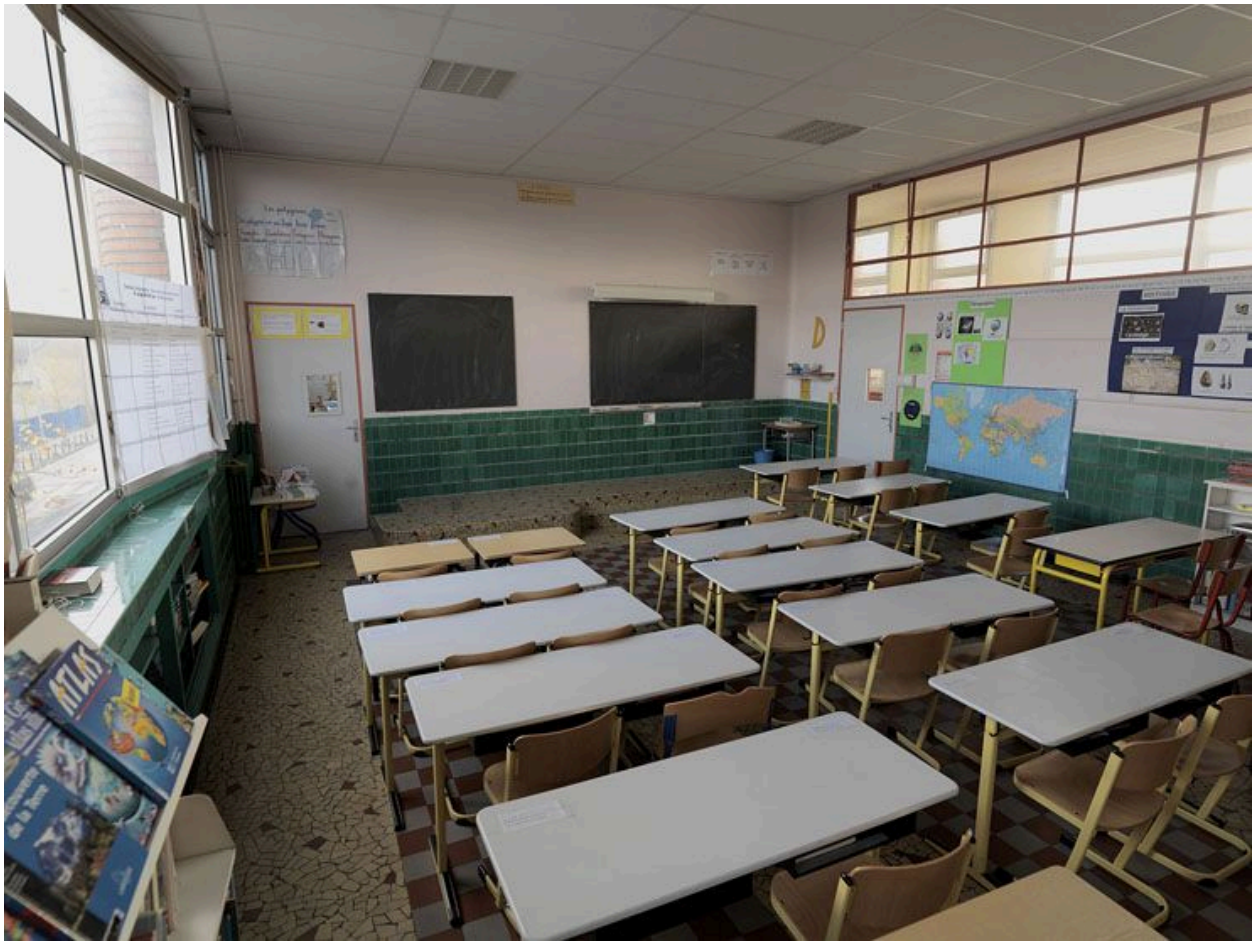

Vue d'une salle de classe.

IVR11_20089300297NUC4A
Auteur de l'illustration : Jean-Bernard Vialles
Date de prise de vue : 2008
(c) Région Ile-de-France - Inventaire général du patrimoine culturel
communication libre, reproduction soumise à autorisation

Vue d'une classe.

IVR11_20089300298NUC4A
Auteur de l'illustration : Jean-Bernard Vialles
Date de prise de vue : 2008
(c) Région Ile-de-France - Inventaire général du patrimoine culturel
communication libre, reproduction soumise à autorisation

Vue d'une salle de classe.

IVR11_20089300296NUC4A
Auteur de l'illustration : Jean-Bernard Vialles
Date de prise de vue : 2008
(c) Région Ile-de-France - Inventaire général du patrimoine culturel
communication libre, reproduction soumise à autorisation

Détail d'une salle de classe, sous le tableau noir.

IVR11_20089300295NUC4A
Auteur de l'illustration : Jean-Bernard Vialles
Date de prise de vue : 2008
(c) Région Ile-de-France - Inventaire général du patrimoine culturel
communication libre, reproduction soumise à autorisation

Détail d'une salle de classe, le tableau noir.

IVR11_20089300294NUC4A
Auteur de l'illustration : Jean-Bernard Vialles
Date de prise de vue : 2008
(c) Région Ile-de-France - Inventaire général du patrimoine culturel
communication libre, reproduction soumise à autorisation

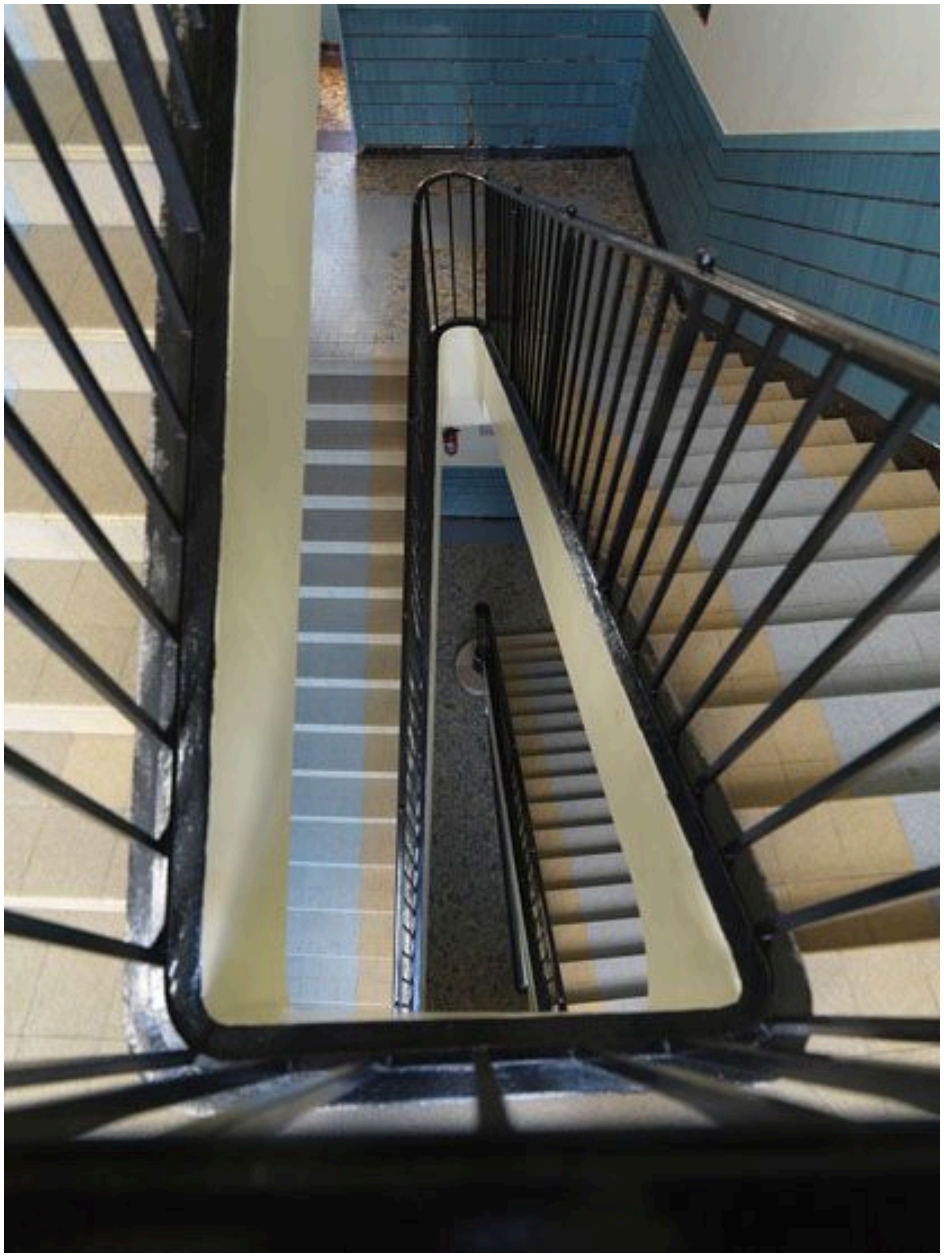

Vue d'un des escaliers.

IVR11_20089300291NUC4A
Auteur de l'illustration : Jean-Bernard Vialles
Date de prise de vue : 2008
(c) Région Ile-de-France - Inventaire général du patrimoine culturel
communication libre, reproduction soumise à autorisation

Vue des sous-sols, entrée de la salle de jeu.

IVR11_20089300299NUC4A
Auteur de l'illustration : Jean-Bernard Vialles
Date de prise de vue : 2008
(c) Région Ile-de-France - Inventaire général du patrimoine culturel
communication libre, reproduction soumise à autorisation

Vue des toilettes, décors de mosaïques.

IVR11_20089300285NUC4A
Auteur de l'illustration : Jean-Bernard Vialles
Date de prise de vue : 2008
(c) Région Ile-de-France - Inventaire général du patrimoine culturel
communication libre, reproduction soumise à autorisation

Vue des toilettes, décors de mosaïques.

IVR11_20089300286NUC4A
Auteur de l'illustration : Jean-Bernard Vialles
Date de prise de vue : 2008
(c) Région Ile-de-France - Inventaire général du patrimoine culturel
communication libre, reproduction soumise à autorisation