Île-de-France, Val-de-Marne
Bry-sur-Marne

Maisons

Références du dossier

Numéro de dossier : IA94000526
Date de l'enquête initiale : 1986
Date(s) de rédaction : 1987
Cadre de l'étude : inventaire topographique
Auteur(s) du dossier : Marie-Agnès Ferault
Copyright(s) : (c) Région Ile-de-France - Inventaire général du patrimoine culturel

Désignation

Dénomination : maison
Aires d'études : Bry-sur-Marne
Localisations :
Île-de-France, Val-de-Marne
Bry-sur-Marne

Historique

Période(s) principale(s) : limite 17e siècle 18e siècle (?)19e siècle1er quart 20e siècle

Description

Matériau(x) du gros-oeuvre, mise en oeuvre et revêtement : enduit
Décompte des œuvres : étudié 4 ; repéré 18 ; bâti INSEE 2 468

Liens web

- /dossinventaire/htm/IA00049910/index.htm : /dossinventaire/htm/IA00049910/index.htm

Illustrations

Vue de la Grande Rue Charles de Gaulle. Carte postale. (AD Val-de-Marne) Phot. Christian Décamps, Autr. E. Faciolle IVR11_19849401548XB

Vue de la Grande Rue Charles de Gaulle. Carte postale. (AD Val-de-Marne) Phot. Christian Décamps, Autr. Louis Rémy Sabattier IVR11_19849401550XB

Vue de la Grande Rue Charles de Gaulle. Carte postale. (AD Val-de-Marne) Phot. Christian Décamps, Autr. E. Faciolle IVR11_19849401551XB

Vue de la Grande Rue Charles de Gaulle. Carte postale, 1923. (AD Val-de-Marne)
Phot. Christian Décamps, Autr. Edit Tronchet
IVR11_19849401549XB

Vue de la Grande rue Charles de Gaulle; Carte postale. (AD Val-de-Marne)
Phot. Christian Décamps, Autr. Dufour
IVR11_19849401552XB

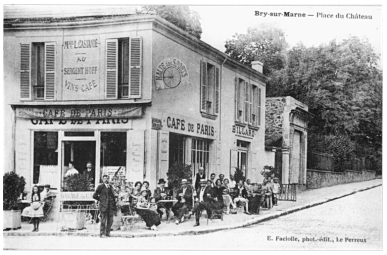

Vue du ""Café de Paris"", place du Château. Carte postale. (AD Val-de-Marne)
Phot. Christian Décamps, Autr. E. Faciolle
IVR11_19849401547XB

Vue de l'ancienne rue de Joinville, actuellement rue du Général Leclerc. Carte postale. (Soc. hist. de Villiers-sur-Marne et de la Brie française)
Phot. Christian Décamps, Autr. F. Pouydebat
IVR11_19849400647XB

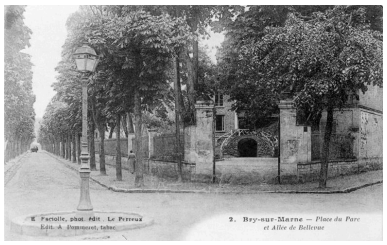

Maison, à l'angle de la place du Parc et de l'allée Bellevue. Carte postale. (Collection particulière)
Phot. Philippe Ayrault, Autr. E. Faciolle
IVR11_20069400306XB

Villa Le Cottage, 8 rue du Parc. Carte postale. (Collection particulière)
Phot. Philippe Ayrault, Autr. Louis Rémy Sabattier
IVR11_20069400307XB

Maison, 24 rue de Joinville aujourd'hui avenue du Général Leclerc. Carte postale. (Collection particulière)
Phot. Philippe Ayrault, Autr. Louis Rémy Sabattier
IVR11_20069400333XB

Maison, carrefour des rues de Rigny et de la République. Carte postale. (Collection particulière)
Phot. Philippe Ayrault, Autr. Louis Rémy Sabattier
IVR11_20069400338XB

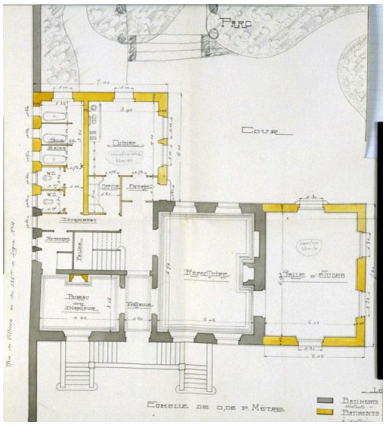

Maison de Daguerre, 4 rue du 136e de Ligne. Plan des extensions réalisées pour transformer la maison en orphelinat Mentienne, vers 1920. (Musée Bry-sur-Marne. Fonds Mentienne)
Phot. Stéphane Asseline

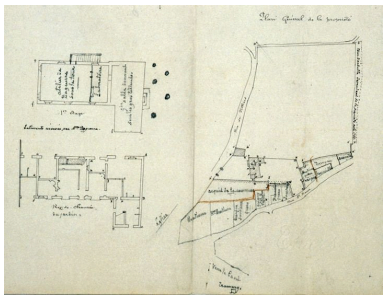

Plan général de la Maison de Daguerre, 4 rue du 136e de Ligne, 1904. (Musée Bry-sur-Marne. Fonds Mentienne)
Phot. Stéphane Asseline
IVR11_20079400079XA

Maisons, 18-28 Grande-rue Charles de Gaulle.
Phot. Christian Décamps
IVR11_19869400185X

IVR11_20079400077XA

Maisons, 1-9 Grande-rue Charles de Gaulle.
Phot. Christian Décamps
IVR11_19869400186X

Détail du décor mosaïqué de la boutique ""Volaille-Gibier"", Grande Rue Charles de Gaulle.
Phot. Christian Décamps
IVR11_19869400188XA

Maison, impasse Clémenceau.
Phot. Christian Décamps
IVR11_19859401025X

Maison, 61bis rue de la République.
Phot. Stéphane Asseline
IVR11_20069400468VA

Maison, 61bis rue de la République.
Phot. Stéphane Asseline
IVR11_20069400470VA

Maison, 61bis rue de la République.

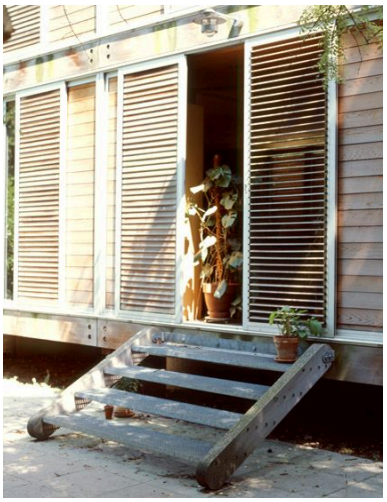

Maison, 61bis rue de la République.

Maison, 57 rue Denis Lavogarde.
Phot. Stéphane Asseline
IVR11_20069400502XA

Phot. Stéphane Asseline
IVR11_20069400472XA

Maison, 57 rue Denis Lavogarde.
Phot. Stéphane Asseline
IVR11_20069400504XA

Phot. Stéphane Asseline
IVR11_20069400473XA

Maison, 57 rue Denis Lavogarde
Phot. Stéphane Asseline
IVR11_20069400505XA

Maison, 110 rue du Général Leclerc.
Phot. Stéphane Asseline
IVR11_20079400197XA

Maison, 16 rue Lamartine.
Phot. Stéphane Asseline
IVR11_20079400164XA

Maisons jumelles,
25-27 rue des Clotais.
Phot. Stéphane Asseline
IVR11_20079400177XA

Résidence de l'Ile-de-
France, 58 avenue de Rigny.
Phot. Stéphane Asseline
IVR11_20079400212XA

Résidence de l'Ile-de-
France, 58 avenue de Rigny.
Phot. Stéphane Asseline
IVR11_20079400213XA

Maison, Place du parc.
Phot. Stéphane Asseline
IVR11_20079400226XA

Maisonnette, 15 rue de la Marne.
Phot. Stéphane Asseline
IVR11_20079400367XA

Maison, 16 rue de la Marne.
Phot. Stéphane Asseline
IVR11_20079400368XA

Phot. Stéphane Asseline
IVR11_20069400466VA

Dossiers liés

Dossier(s) de synthèse :
présentation de la commune de Bry-sur-Marne (IA94000568) Île-de-France, Val-de-Marne, Bry-sur-Marne

Auteur(s) du dossier : Marie-Agnès Ferault
Copyright(s) : (c) Région Ile-de-France - Inventaire général du patrimoine culturel

Vue de la Grande Rue Charles de Gaulle. Carte postale. (AD Val-de-Marne)

IVR11_19849401548XB
Auteur de l'illustration : Christian Décamps
Auteur du document reproduit : E. Faciolle
Date de prise de vue : 1984
(c) Région Ile-de-France - Inventaire général du patrimoine culturel ; (c) Conseil général du Val-de-Marne
communication libre, reproduction soumise à autorisation

Vue de la Grande Rue Charles de Gaulle. Carte postale. (AD Val-de-Marne)

IVR11_19849401550XB
Auteur de l'illustration : Christian Décamps
Auteur du document reproduit : Louis Rémy Sabattier
Date de prise de vue : 1984
(c) Région Ile-de-France - Inventaire général du patrimoine culturel ; (c) Conseil général du Val-de-Marne
communication libre, reproduction soumise à autorisation

Vue de la Grande Rue Charles de Gaulle. Carte postale. (AD Val-de-Marne)

IVR11_19849401551XB
Auteur de l'illustration : Christian Décamps
Auteur du document reproduit : E. Faciolle
Date de prise de vue : 1984
(c) Région Ile-de-France - Inventaire général du patrimoine culturel ; (c) Conseil général du Val-de-Marne
communication libre, reproduction soumise à autorisation

Vue de la Grande Rue Charles de Gaulle. Carte postale, 1923. (AD Val-de-Marne)

IVR11_19849401549XB
Auteur de l'illustration : Christian Décamps
Auteur du document reproduit : Edit Tronchet
Date de prise de vue : 1984
(c) Région Ile-de-France - Inventaire général du patrimoine culturel ; (c) Conseil général du Val-de-Marne
communication libre, reproduction soumise à autorisation

Vue de la Grande rue Charles de Gaulle; Carte postale. (AD Val-de-Marne)

IVR11_19849401552XB
Auteur de l'illustration : Christian Décamps
Auteur du document reproduit : Dufour
Date de prise de vue : 1984
(c) Région Ile-de-France - Inventaire général du patrimoine culturel ; (c) Conseil général du Val-de-Marne
communication libre, reproduction soumise à autorisation

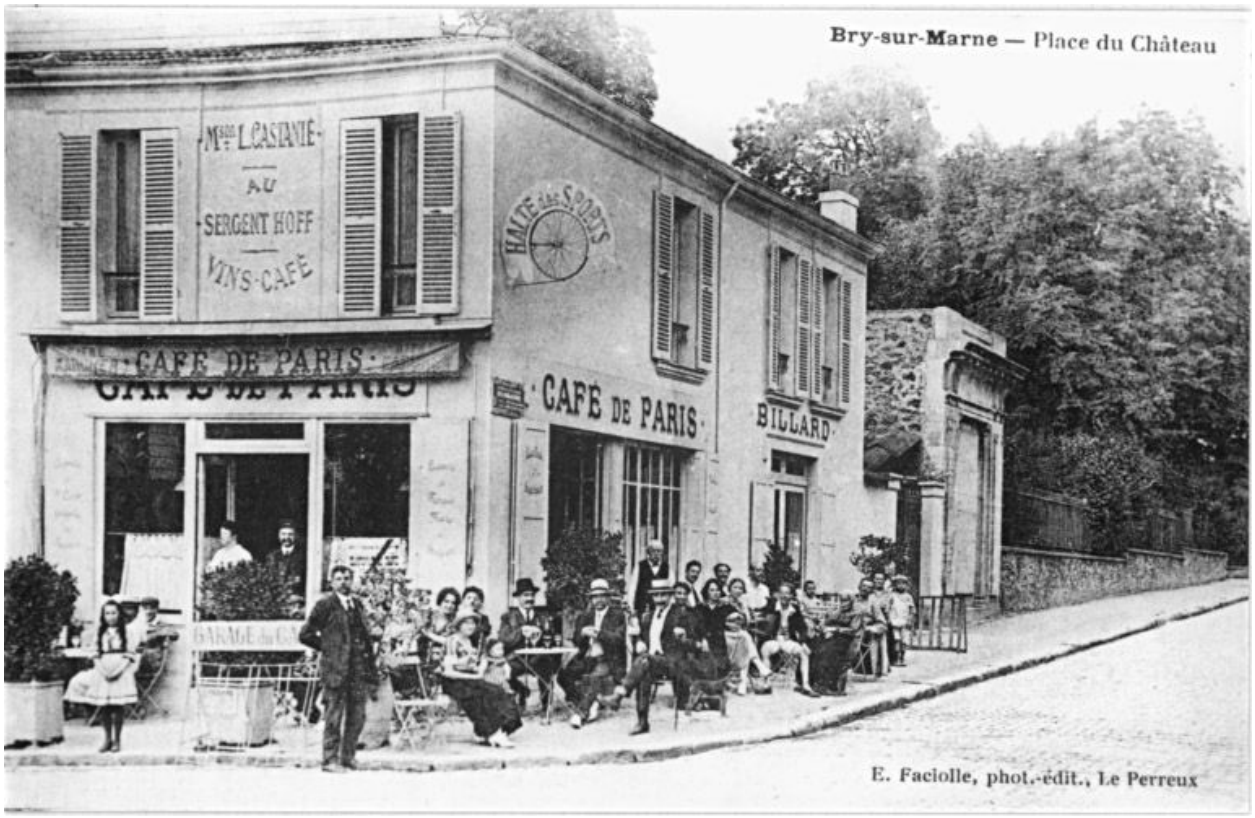

Vue du ""Café de Paris"", place du Château. Carte postale. (AD Val-de-Marne)

IVR11_19849401547XB
Auteur de l'illustration : Christian Décamps
Auteur du document reproduit : E. Faciolle
Date de prise de vue : 1984
(c) Région Ile-de-France - Inventaire général du patrimoine culturel ; (c) Conseil général du Val-de-Marne
communication libre, reproduction soumise à autorisation

Vue de l'ancienne rue de Joinville, actuellement rue du Général Leclerc. Carte postale. (Soc. hist. de Villiers-sur-Marne et de la Brie française)

IVR11_19849400647XB
Auteur de l'illustration : Christian Décamps
Auteur du document reproduit : F. Pouydebat
Date de prise de vue : 1984
(c) Région Ile-de-France - Inventaire général du patrimoine culturel ; (c) Société historique de Villiers-sur-Marne et de la Brie française
communication libre, reproduction soumise à autorisation

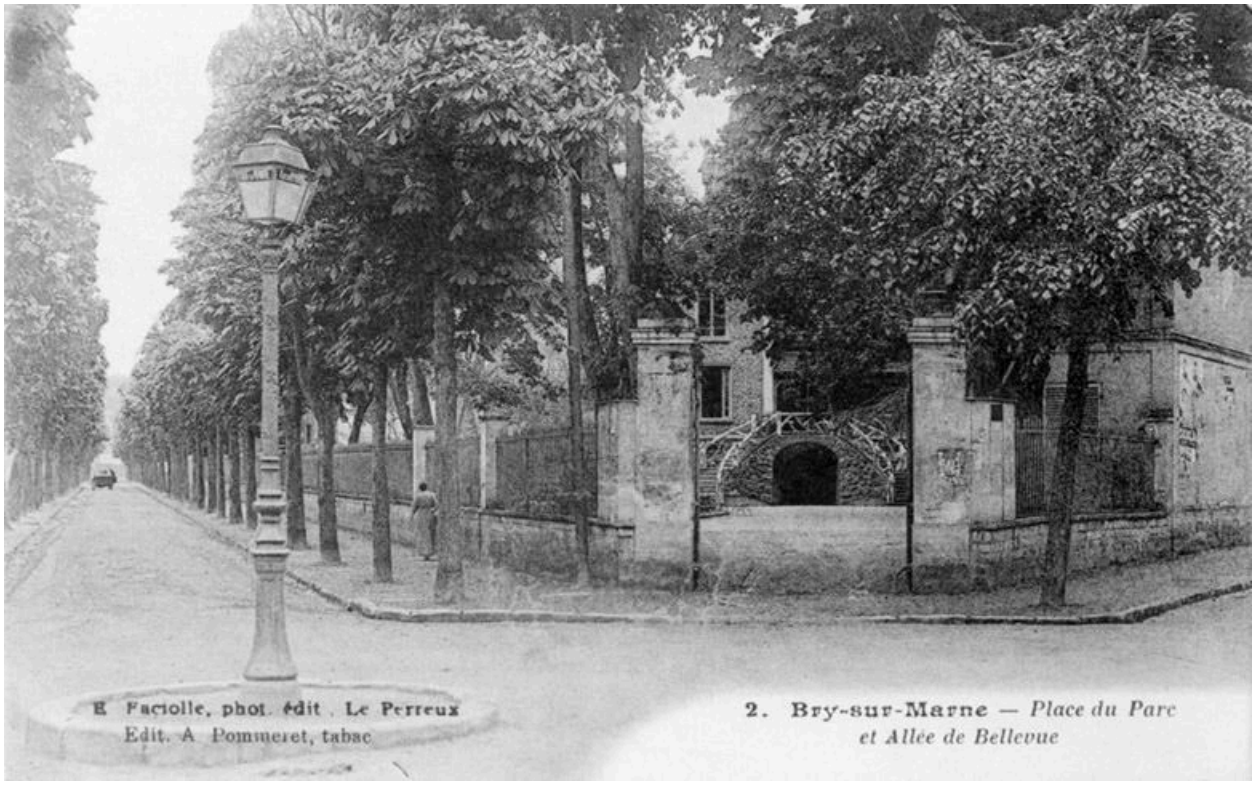

Maison, à l'angle de la place du Parc et de l'allée Bellevue. Carte postale. (Collection particulière)

IVR11_20069400306XB
Auteur de l'illustration : Philippe Ayrault
Auteur du document reproduit : E. Faciolle
Date de prise de vue : 2006
(c) Région Ile-de-France - Inventaire général du patrimoine culturel
communication libre, reproduction soumise à autorisation

Villa Le Cottage, 8 rue du Parc. Carte postale. (Collection particulière)

IVR11_20069400307XB
Auteur de l'illustration : Philippe Ayrault
Auteur du document reproduit : Louis Rémy Sabattier
Date de prise de vue : 2006
(c) Région Ile-de-France - Inventaire général du patrimoine culturel
communication libre, reproduction soumise à autorisation

Maison, 24 rue de Joinville aujourd'hui avenue du Général Leclerc. Carte postale. (Collection particulière)

IVR11_20069400333XB
Auteur de l'illustration : Philippe Ayrault
Auteur du document reproduit : Louis Rémy Sabattier
Date de prise de vue : 2006
(c) Région Ile-de-France - Inventaire général du patrimoine culturel
communication libre, reproduction soumise à autorisation

Maison, carrefour des rues de Rigny et de la République. Carte postale. (Collection particulière)

IVR11_20069400338XB
Auteur de l'illustration : Philippe Ayrault
Auteur du document reproduit : Louis Rémy Sabattier
Date de prise de vue : 2006
(c) Région Ile-de-France - Inventaire général du patrimoine culturel
communication libre, reproduction soumise à autorisation

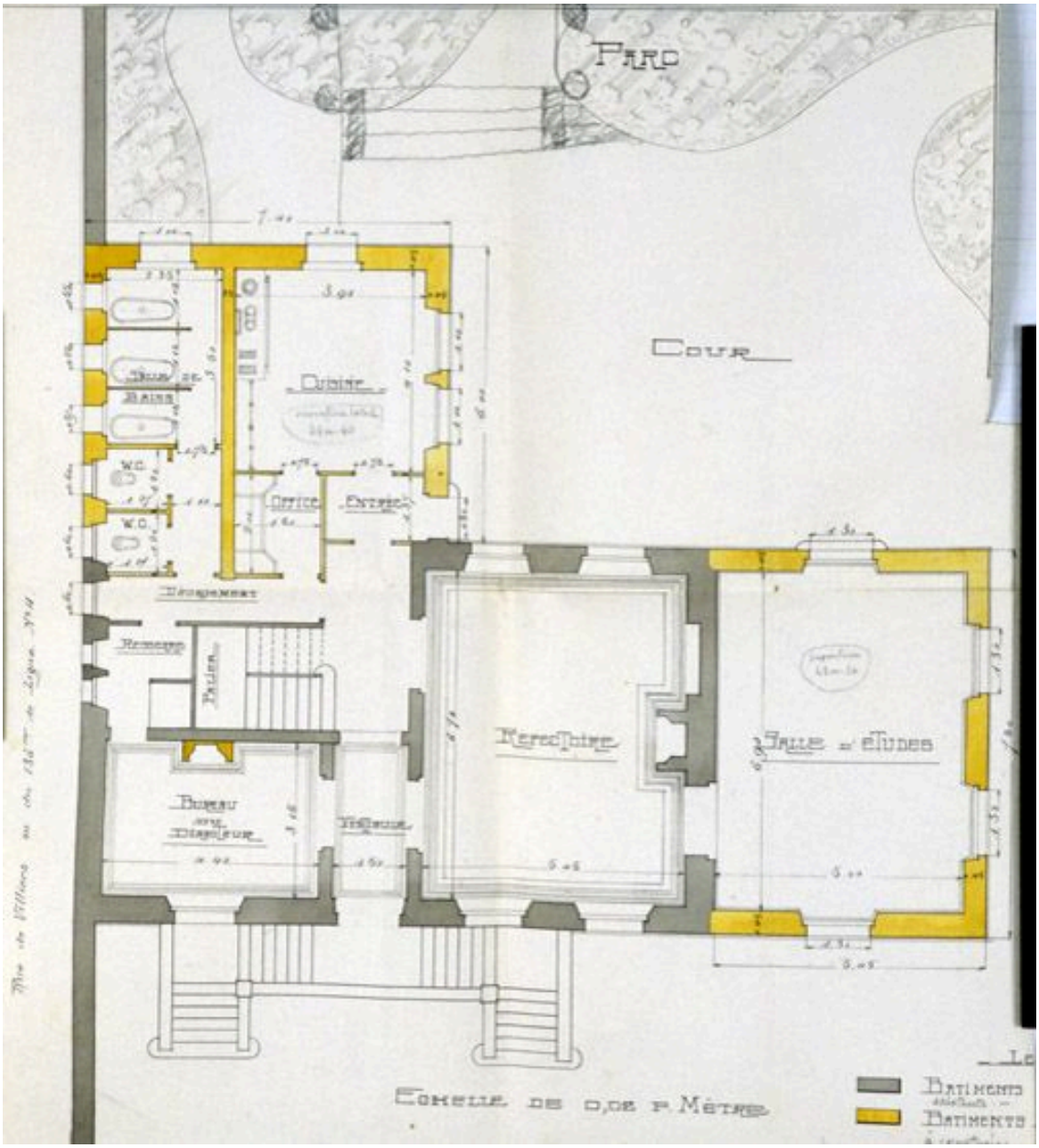

Maison de Daguerre, 4 rue du 136e de Ligne. Plan des extensions réalisées pour transformer la maison en orphelinat Mentienne, vers 1920. (Musée Bry-sur-Marne. Fonds Mentienne)

IVR11_20079400077XA
Auteur de l'illustration : Stéphane Asseline
Date de prise de vue : 2007
(c) Région Ile-de-France - Inventaire général du patrimoine culturel ; (c) Ville de Bry-sur-Marne
communication libre, reproduction soumise à autorisation

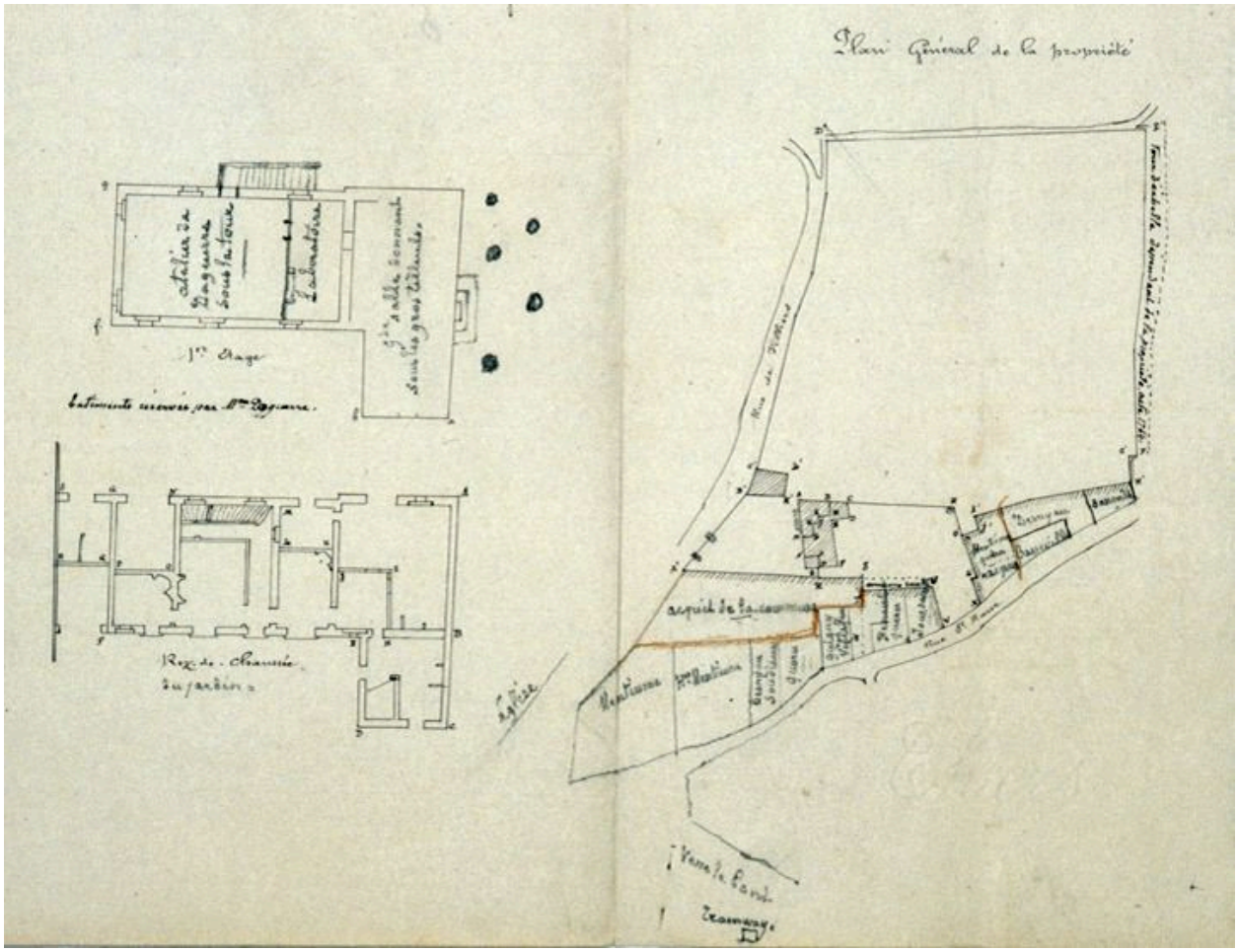

Plan général de la Maison de Daguerre, 4 rue du 136e de Ligne, 1904. (Musée Bry-sur-Marne. Fonds Mentienne)

IVR11_20079400079XA
Auteur de l'illustration : Stéphane Asseline
Date de prise de vue : 2007
(c) Région Ile-de-France - Inventaire général du patrimoine culturel ; (c) Ville de Bry-sur-Marne
communication libre, reproduction soumise à autorisation

Maisons, 18-28 Grande-rue Charles de Gaulle.

IVR11_19869400185X
Auteur de l'illustration : Christian Décamps
Date de prise de vue : 1986
(c) Région Ile-de-France - Inventaire général du patrimoine culturel
communication libre, reproduction soumise à autorisation

Maisons, 1-9 Grande-rue Charles de Gaulle.

IVR11_19869400186X
Auteur de l'illustration : Christian Décamps
Date de prise de vue : 1986
(c) Région Ile-de-France - Inventaire général du patrimoine culturel
communication libre, reproduction soumise à autorisation

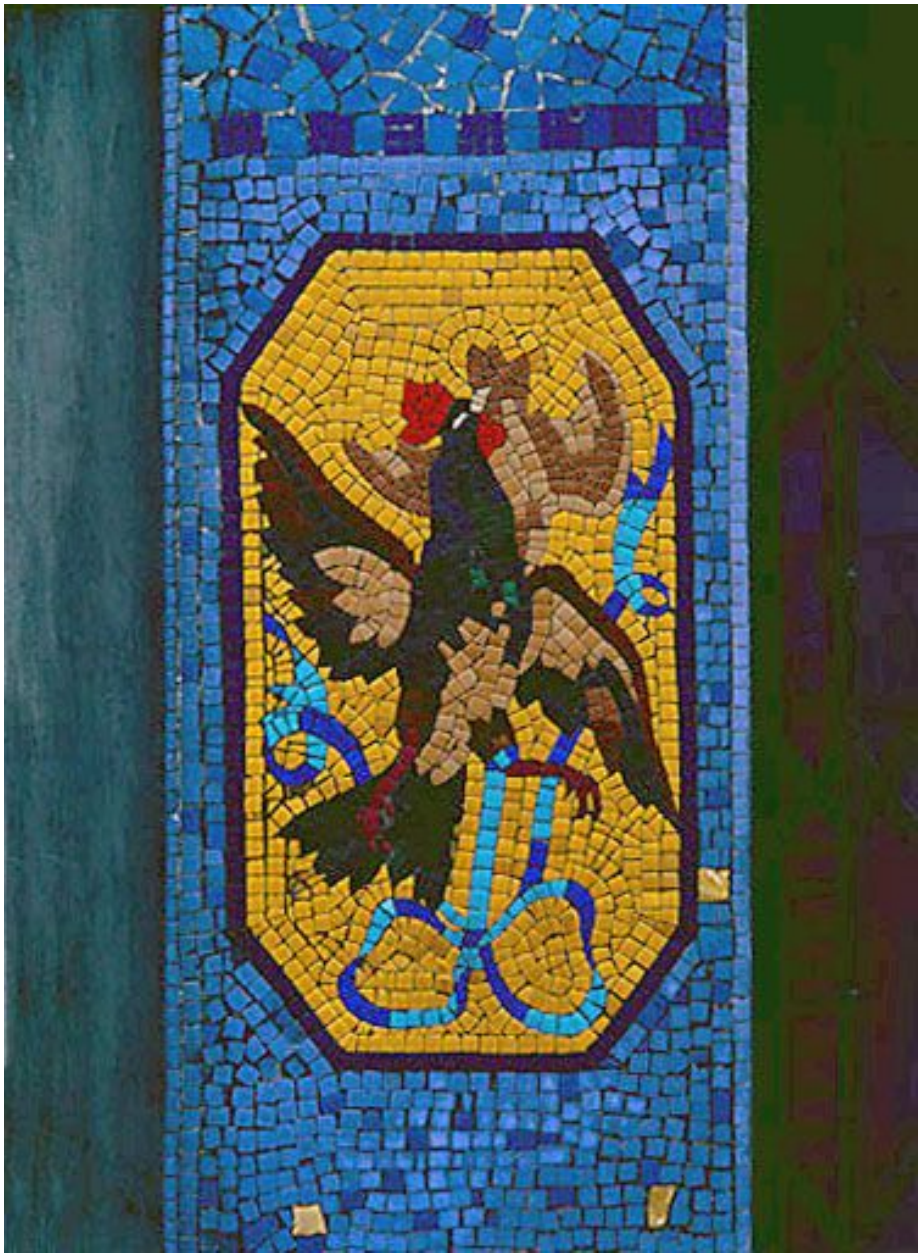

Détail du décor mosaïqué de la boutique ""Volaille-Gibier"", Grande Rue Charles de Gaulle.

IVR11_19869400188XA
Auteur de l'illustration : Christian Décamps
Date de prise de vue : 1986
(c) Région Ile-de-France - Inventaire général du patrimoine culturel
communication libre, reproduction soumise à autorisation

Maison, impasse Clémenceau.

IVR11_19859401025X
Auteur de l'illustration : Christian Décamps
Date de prise de vue : 1985
(c) Région Ile-de-France - Inventaire général du patrimoine culturel
communication libre, reproduction soumise à autorisation

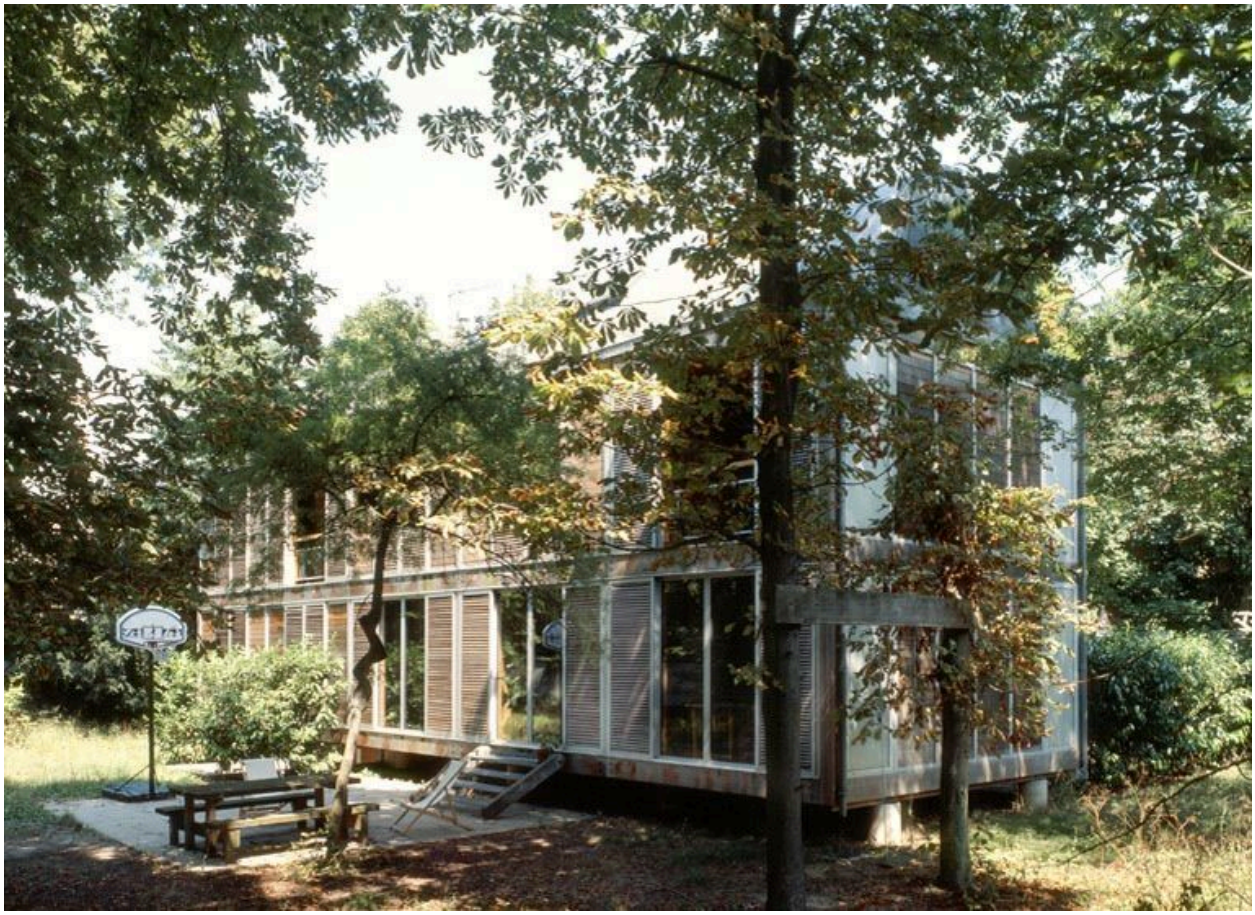

Maison, 61bis rue de la République.

IVR11_20069400468VA
Auteur de l'illustration : Stéphane Asseline
Date de prise de vue : 2006
(c) Région Ile-de-France - Inventaire général du patrimoine culturel
communication libre, reproduction soumise à autorisation

Maison, 61bis rue de la République.

IVR11_20069400470VA
Auteur de l'illustration : Stéphane Asseline
Date de prise de vue : 2006
(c) Région Ile-de-France - Inventaire général du patrimoine culturel
communication libre, reproduction soumise à autorisation

Maison, 61bis rue de la République.

IVR11_20069400472XA
Auteur de l'illustration : Stéphane Asseline
Date de prise de vue : 2006
(c) Région Ile-de-France - Inventaire général du patrimoine culturel
communication libre, reproduction soumise à autorisation

Maison, 61bis rue de la République.

IVR11_20069400473XA
Auteur de l'illustration : Stéphane Asseline
Date de prise de vue : 2006
(c) Région Ile-de-France - Inventaire général du patrimoine culturel
communication libre, reproduction soumise à autorisation

Maison, 57 rue Denis Lavogarde.

IVR11_20069400502XA
Auteur de l'illustration : Stéphane Asseline
Date de prise de vue : 2006
(c) Région Ile-de-France - Inventaire général du patrimoine culturel
communication libre, reproduction soumise à autorisation

Maison, 57 rue Denis Lavogarde.

IVR11_20069400504XA
Auteur de l'illustration : Stéphane Asseline
Date de prise de vue : 2006
(c) Région Ile-de-France - Inventaire général du patrimoine culturel
communication libre, reproduction soumise à autorisation

Maison, 57 rue Denis Lavogarde

IVR11_20069400505XA
Auteur de l'illustration : Stéphane Asseline
Date de prise de vue : 2006
(c) Région Ile-de-France - Inventaire général du patrimoine culturel
communication libre, reproduction soumise à autorisation

Maison, 110 rue du Général Leclerc.

IVR11_20079400197XA
Auteur de l'illustration : Stéphane Asseline
Date de prise de vue : 2007
(c) Région Ile-de-France - Inventaire général du patrimoine culturel
communication libre, reproduction soumise à autorisation

Maison, 16 rue Lamartine.

IVR11_20079400164XA
Auteur de l'illustration : Stéphane Asseline
Date de prise de vue : 2007
(c) Région Ile-de-France - Inventaire général du patrimoine culturel
communication libre, reproduction soumise à autorisation

Maisons jumelles, 25-27 rue des Clotais.

IVR11_20079400177XA
Auteur de l'illustration : Stéphane Asseline
Date de prise de vue : 2007
(c) Région Ile-de-France - Inventaire général du patrimoine culturel
communication libre, reproduction soumise à autorisation

Résidence de l'Ile-de-France, 58 avenue de Rigny.

IVR11_20079400212XA
Auteur de l'illustration : Stéphane Asseline
Date de prise de vue : 2007
(c) Région Ile-de-France - Inventaire général du patrimoine culturel
communication libre, reproduction soumise à autorisation

Résidence de l'Ile-de-France, 58 avenue de Rigny.

IVR11_20079400213XA
Auteur de l'illustration : Stéphane Asseline
Date de prise de vue : 2007
(c) Région Ile-de-France - Inventaire général du patrimoine culturel
communication libre, reproduction soumise à autorisation

Maison, Place du parc.

IVR11_20079400226XA
Auteur de l'illustration : Stéphane Asseline
Date de prise de vue : 2007
(c) Région Ile-de-France - Inventaire général du patrimoine culturel
communication libre, reproduction soumise à autorisation

Maisonnette, 15 rue de la Marne.

IVR11_20079400367XA
Auteur de l'illustration : Stéphane Asseline
Date de prise de vue : 2007
(c) Région Ile-de-France - Inventaire général du patrimoine culturel
communication libre, reproduction soumise à autorisation

Maison, 16 rue de la Marne.

IVR11_20079400368XA
Auteur de l'illustration : Stéphane Asseline
Date de prise de vue : 2007
(c) Région Ile-de-France - Inventaire général du patrimoine culturel
communication libre, reproduction soumise à autorisation

IVR11_20069400466VA
Auteur de l'illustration : Stéphane Asseline
Date de prise de vue : 2006
(c) Région Ile-de-France - Inventaire général du patrimoine culturel
communication libre, reproduction soumise à autorisation