Île-de-France, Seine-et-Marne
Meaux
cathédrale Saint-Etienne

ornement doré, 19e siècle

Références du dossier

Numéro de dossier : IM77000348
Date de l'enquête initiale : 2011
Date(s) de rédaction : 2014
Cadre de l'étude : inventaire topographique
Degré d'étude : étudié

Désignation

Dénomination : ornement

Compléments de localisation

Milieu d'implantation :
Emplacement dans l'édifice : dans le Vieux-Chapitre

Historique

Période(s) principale(s) : 19e siècle

Description

Cet ornement en drap d’or moiré est orné de broderies au fil d’or en relief, à motifs de vigne et de blé. Il est réparti entre le grand chapier, où est conservée la chape, et les tiroirs longeant les murs du Vieux-Chapitre, où se trouve la chasuble.

Eléments descriptifs

Catégorie(s) technique(s) : tissu

Matériaux : fil métal brodé

Représentations :
vigne
blé

Statut, intérêt et protection

Statut de la propriété : propriété de l'Etat

Illustrations

Vue de la chasuble.
Phot. Stéphane Asseline
IVR11_20117700155NUC4A

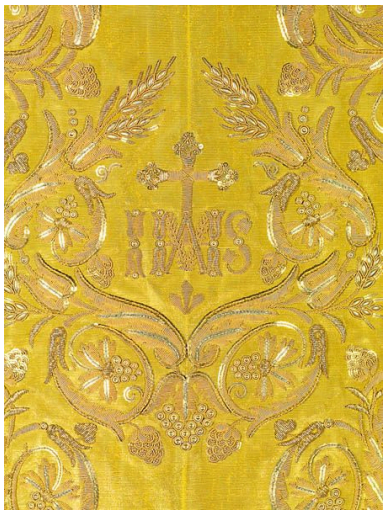

Détail du décor de la chasuble.
Phot. Stéphane Asseline
IVR11_20117700156NUC4A

Vue de la chape, conservée
dans le grand chapier.
Phot. Stéphane Asseline
IVR11_20097700476NUC4A

Détail du chaperon.
Phot. Stéphane Asseline
IVR11_20097700477NUC4A

Dossiers liés

Édifice : cathédrale Saint-Etienne (IA77000614) Île-de-France, Seine-et-Marne, Meaux, place Charles-de-Gaulle, rue Saint-Etienne
Oeuvre(s) contenue(s) :
Oeuvre(s) en rapport :
présentation du mobilier de la cathédrale de Meaux (IM77000251) Île-de-France, Seine-et-Marne, Meaux

Auteur(s) du dossier : Judith Förstel
Copyright(s) : (c) Région Ile-de-France - Inventaire général du patrimoine culturel ; (c) Conseil général de Seine-et-Marne

Vue de la chasuble.

IVR11_20117700155NUC4A
Auteur de l'illustration : Stéphane Asseline
Date de prise de vue : 2011
(c) Région Ile-de-France - Inventaire général du patrimoine culturel ; (c) Département de Seine-et-Marne
communication libre, reproduction soumise à autorisation

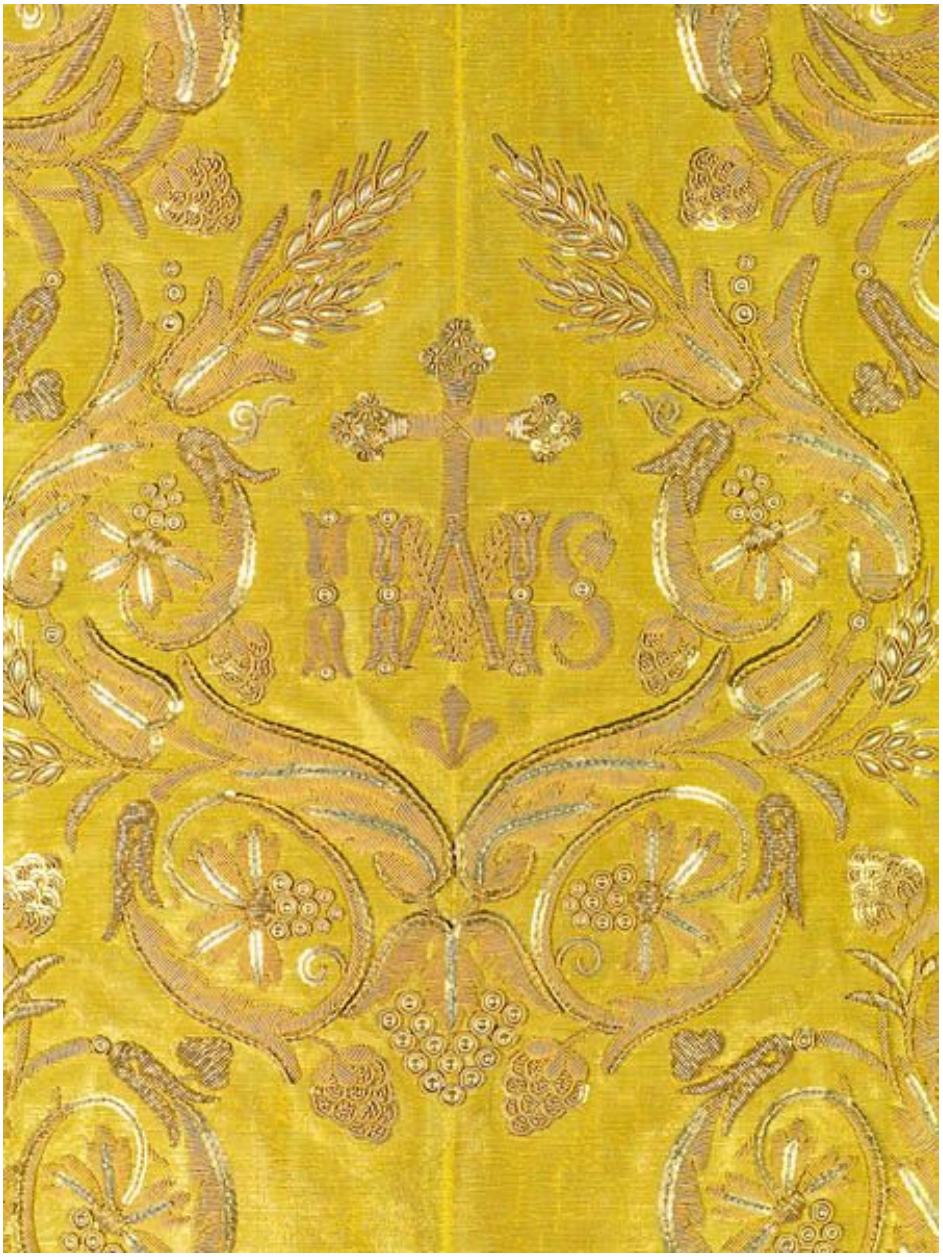

Détail du décor de la chasuble.

IVR11_20117700156NUC4A
Auteur de l'illustration : Stéphane Asseline
Date de prise de vue : 2011
(c) Région Ile-de-France - Inventaire général du patrimoine culturel ; (c) Département de Seine-et-Marne
communication libre, reproduction soumise à autorisation

Vue de la chape, conservée dans le grand chapier.

IVR11_20097700476NUC4A
Auteur de l'illustration : Stéphane Asseline
Date de prise de vue : 2009
(c) Région Ile-de-France - Inventaire général du patrimoine culturel ; (c) Département de Seine-et-Marne
communication libre, reproduction soumise à autorisation

Détail du chaperon.

IVR11_20097700477NUC4A
Auteur de l'illustration : Stéphane Asseline
Date de prise de vue : 2009
(c) Région Ile-de-France - Inventaire général du patrimoine culturel ; (c) Département de Seine-et-Marne
communication libre, reproduction soumise à autorisation