Île-de-France, Seine-et-Marne
Melun
12 rue Saints-Pères (des)
préfecture

statue : Cérès

Références du dossier

Numéro de dossier : IM77000208
Date de l'enquête initiale : 2005
Date(s) de rédaction : 2005
Cadre de l'étude : inventaire topographique
Degré d'étude : étudié

Désignation

Dénomination : statue
Précision sur la dénomination : petite nature
Titres : Cérès

Compléments de localisation

Milieu d'implantation : en ville
Emplacement dans l'édifice : dans l'escalier d'honneur

Historique

Période(s) principale(s) : 3e quart 19e siècle
Dates : 1858
Auteur(s) de l'oeuvre : Eugène Godin (sculpteur)
Lieu d'exécution : Italie, Rome

Description

Eléments descriptifs

Catégorie(s) technique(s) : sculpture
Eléments structurels, forme, fonctionnement : revers sculpté

Matériaux : marbre (blanc) : taillé

Mesures : h : 105 cm (avec socle)l : 25 cmpr : 21 cm

Représentations :

femme : Cérès, debout, blé ; Cérès est représentée sous les traits d'une jeune femme en pied, drapée à l'antique, tenant des gerbes de blé.

Inscriptions & marques : signature (sur l'oeuvre, gravé), date (en creux, sur l'oeuvre, gravé), inscription concernant le lieu d'exécution (sur l'oeuvre)

Précisions et transcriptions :

Inscription gravée au revers : E. GODIN. ROME. 1858

Statut, intérêt et protection

Intérêt de l'œuvre : à signaler
Statut de la propriété : propriété publique

Liens web

- /dossinventaire/pdf/IM77000208.pdf : /dossinventaire/pdf/IM77000208.pdf

Illustrations

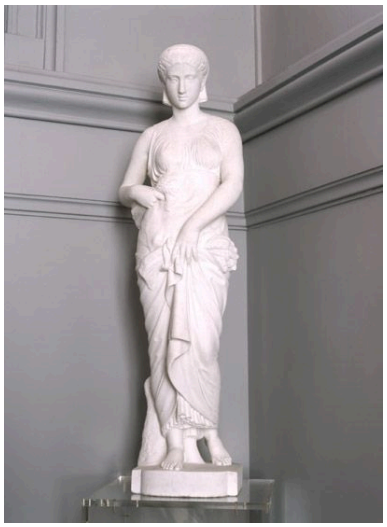

Marbre d'Eugène Godin,
1858, dans l'escalier d'honneur
de l'hôtel de la préfecture.
Phot. Stéphane Asseline
IVR11_20057700123XA

Dossiers liés

Édifice : préfecture (IA77000540) Île-de-France, Seine-et-Marne, Melun, rue Saint-Père

Auteur(s) du dossier : Judith Förstel
Copyright(s) : (c) Région Ile-de-France - Inventaire général du patrimoine culturel

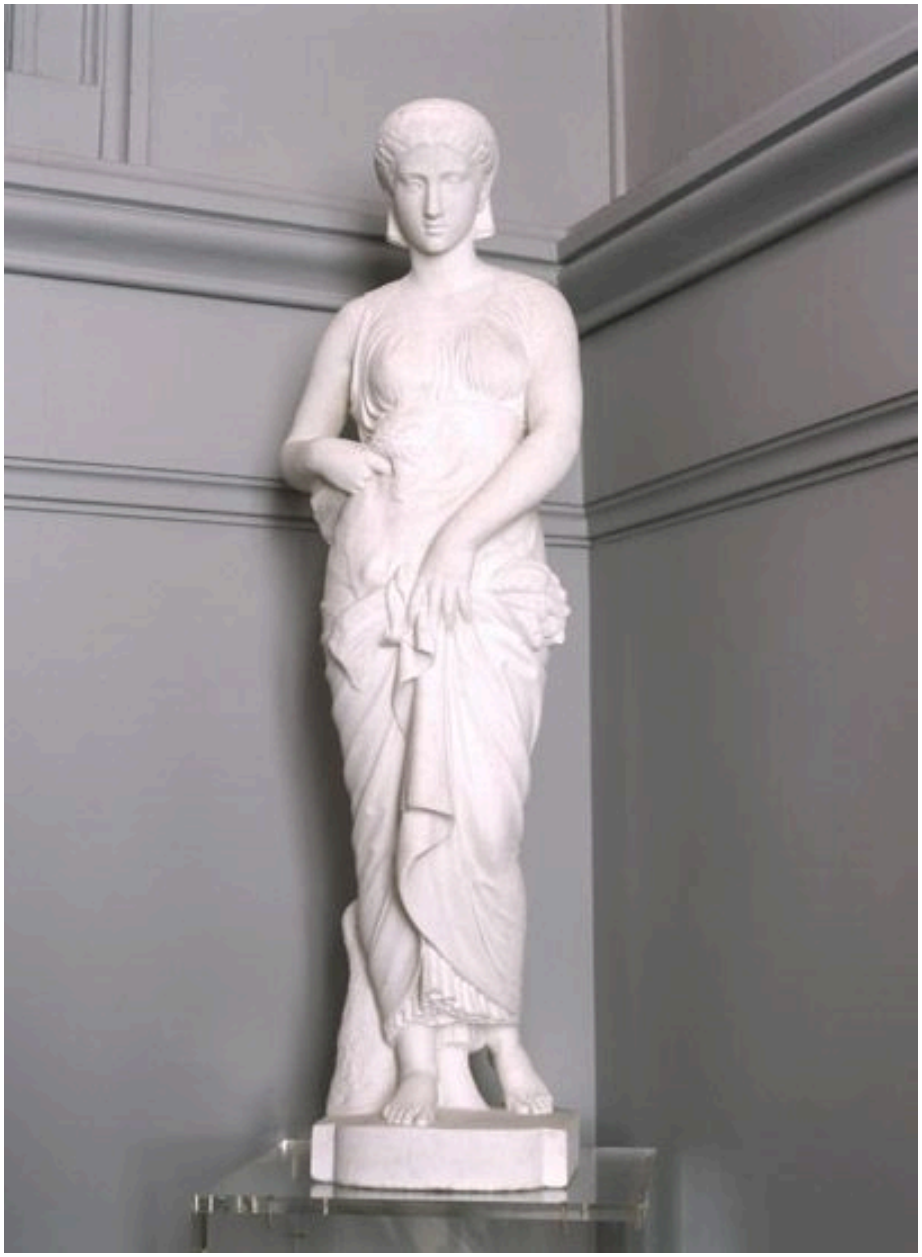

Marbre d'Eugène Godin, 1858, dans l'escalier d'honneur de l'hôtel de la préfecture.

IVR11_20057700123XA
Auteur de l'illustration : Stéphane Asseline
Date de prise de vue : 2005
(c) Région Ile-de-France - Inventaire général du patrimoine culturel
communication libre, reproduction soumise à autorisation