Île-de-France, Yvelines
Mantes-la-Jolie

Le mobilier de l'hôtel de ville

Références du dossier

Numéro de dossier : IM78002649
Date de l'enquête initiale : 2015
Date(s) de rédaction : 2015
Cadre de l'étude : inventaire topographique

Désignation

Localisation

Aire d'étude et canton :
Aire d'étude : Mantes-la-Jolie, *Canton* :
Précisions :

Historique

En 1948, l'hôtel de ville est meublé avec du mobilier standard fourni par la Cie Roneo à Paris. En revanche en 1972, pour l'extension, la municipalité fait appel à un décorateur de renom Philippe Boisselier et à son associé Claude Decaster. L'agence est chargée de la décoration du cabinet du maire et de ses adjoints, de la salle du Conseil municipal, de la salle des mariages, des halls et de l'accueil. Les décorateurs ont réalisé la décoration du cabinet du maire : ils ont dessiné le mobilier sauf la table basse en verre Mies Van der Robe. Les bureaux des adjoints ont des fauteuils Marcel Breuer. La salle des mariages, tout en blanc, possède des sièges tulipe d'Eero Saarinen. Ils ont donné des prescriptions sur le mobilier général.

Auteur(s) de l'oeuvre : Philippe Boisselier (décorateur, attribution par travaux historiques), Claude Decaster (architecte, attribution par travaux historiques)

Présentation

En 1972, Philippe Boisselier et Claude Decaster sont chargés de la décoration des intérieurs du nouvel hôtel de ville. Leur choix se porte sur des objets emblématiques du design moderniste : la chaise tulipe de Eero Saarinen, le siège Wassili de Marcel Breuer et la lampe Pipistrello de Gae Aulenti.

Références documentaires

Périodiques

- **Connaissance des Arts**
  Vinson, Robert-Jean, « Allez voir à Mantes la mairie la plus jolie de France ». Connaissance des Arts, n°252, 1973, pp. 56 60

Liens web

- Décor intérieur de l'hôtel de ville : http://philippeboisselier.com/wordpress/architecture/hotel-de-ville-mantes-la-jolie/

Illustrations

Si l'escalier est l'oeuvre de l'architecte, le décor environnant a été dessiné par les designers. (AM Mantes-la-Jolie).
Phot. Laurent Kruszyk
IVR11_20157800464NUC4A

Le bureau du maire. (AM Mantes-la-Jolie 15 Fi 2 365)
Phot. Laurent Kruszyk
IVR11_20157800466NUC4A

Le bureau du maire et la salle de conférences particulière. (AM Mantes-la-Jolie 15 Fi 2 353)
Phot. Laurent Kruszyk
IVR11_20157800468NUC4A

La salle du conseil. (AM Mantes-la-Jolie 15 Fi 2 384)
Phot. Laurent Kruszyk
IVR11_20157800474NUC4A

La salle des mariages. (AM Mantes-la-Jolie 15 Fi 2 384)
Phot. Laurent Kruszyk
IVR11_20157800472NUC4A

Bancs du public dans la salle des mariages. (AM Mantes-la-Jolie 15 Fi 2 366)
Phot. Laurent Kruszyk
IVR11_20157800469NUC4A

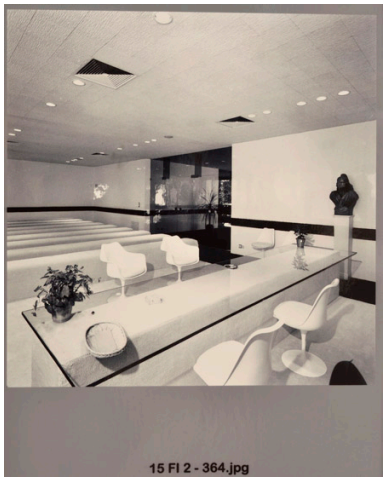

Sièges en plastique moulé dans le hall qui précède la salle des mariages et du conseil.
Phot. Laurent Kruszyk
IVR11_20157800605NUC4A

Sièges en plastique moulé très originaux.
Phot. Laurent Kruszyk
IVR11_20157800606NUC4A

Table et sièges du maire et des mariés. (AM Mantes-la-Jolie 15 Fi 2 364)
Phot. Laurent Kruszyk
IVR11_20157800467NUC4A

Sièges Wassili de Marcel Breuer et table "Barcelona" du designer Mies van der Rohe.
Phot. Laurent Kruszyk
IVR11_20157800611NUC4A

Ces fauteuils se trouvaient à l'origine dans le bureau du maire.
Phot. Laurent Kruszyk
IVR11_20157800612NUC4A

Vue actuelle de la salle des mariages.
Phot. Laurent Kruszyk
IVR11_20157800601NUC4A

Vue actuelle de la salle du conseil dont le mobilier a été changé.
Phot. Laurent Kruszyk
IVR11_20157800604NUC4A

Le hall d'honneur a perdu les rayures horizontales qui sur le mur faisaient écho aux marches d'escalier.
Phot. Laurent Kruszyk
IVR11_20157800609NUC4A

Dossiers liés

Édifice : Hôtel de ville (IA78002178) Île-de-France, Yvelines, Mantes-la-Jolie, place de la République

Auteur(s) du dossier : Julie Gandini, Roselyne Bussière
Copyright(s) : (c) Région Ile-de-France - Inventaire général du patrimoine culturel

Si l'escalier est l'oeuvre de l'architecte, le décor environnant a été dessiné par les designers. (AM Mantes-la-Jolie).

IVR11_20157800464NUC4A
Auteur de l'illustration : Laurent Kruszyk
Date de prise de vue : 2015
(c) Région Ile-de-France - Inventaire général du patrimoine culturel
communication libre, reproduction soumise à autorisation

Le bureau du maire. (AM Mantes-la-Jolie 15 Fi 2 365)

IVR11_20157800466NUC4A
Auteur de l'illustration : Laurent Kruszyk
Date de prise de vue : 2015
(c) Région Ile-de-France - Inventaire général du patrimoine culturel
communication libre, reproduction soumise à autorisation

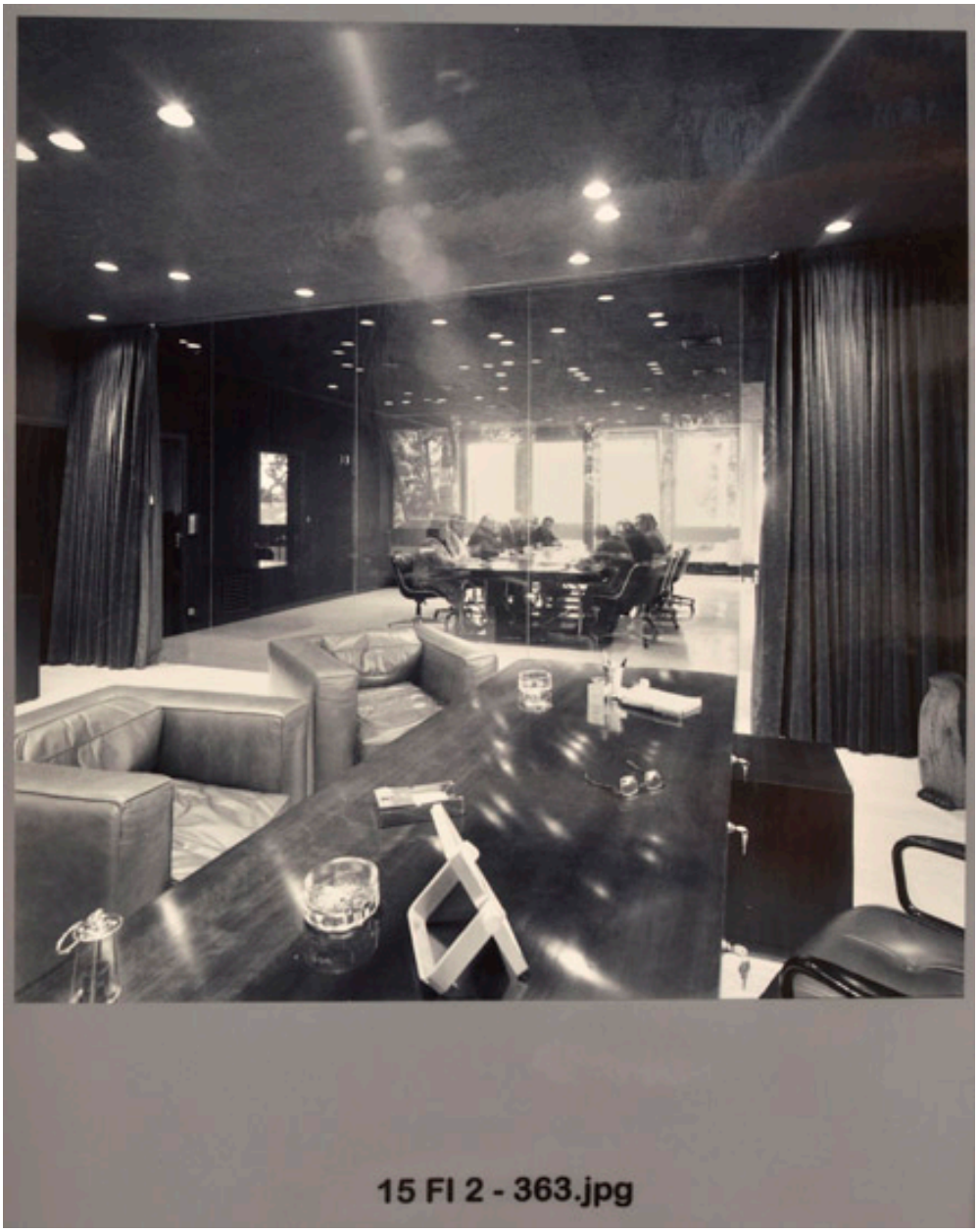

Le bureau du maire et la salle de conférences particulière. (AM Mantes-la-Jolie 15 Fi 2 353)

IVR11_20157800468NUC4A
Auteur de l'illustration : Laurent Kruszyk
Date de prise de vue : 2015
(c) Région Ile-de-France - Inventaire général du patrimoine culturel
communication libre, reproduction soumise à autorisation

La salle du conseil. (AM Mantes-la-Jolie 15 Fi 2 384)

IVR11_20157800474NUC4A
Auteur de l'illustration : Laurent Kruszyk
Date de prise de vue : 2015
(c) Région Ile-de-France - Inventaire général du patrimoine culturel
communication libre, reproduction soumise à autorisation

La salle des mariages. (AM Mantes-la-Jolie 15 Fi 2 384)

IVR11_20157800472NUC4A
Auteur de l'illustration : Laurent Kruszyk
Date de prise de vue : 2015
(c) Région Ile-de-France - Inventaire général du patrimoine culturel
communication libre, reproduction soumise à autorisation

Bancs du public dans la salle des mariages. (AM Mantes-la-Jolie 15 Fi 2 366)

IVR11_20157800469NUC4A
Auteur de l'illustration : Laurent Kruszyk
Date de prise de vue : 2015
(c) Région Ile-de-France - Inventaire général du patrimoine culturel
communication libre, reproduction soumise à autorisation

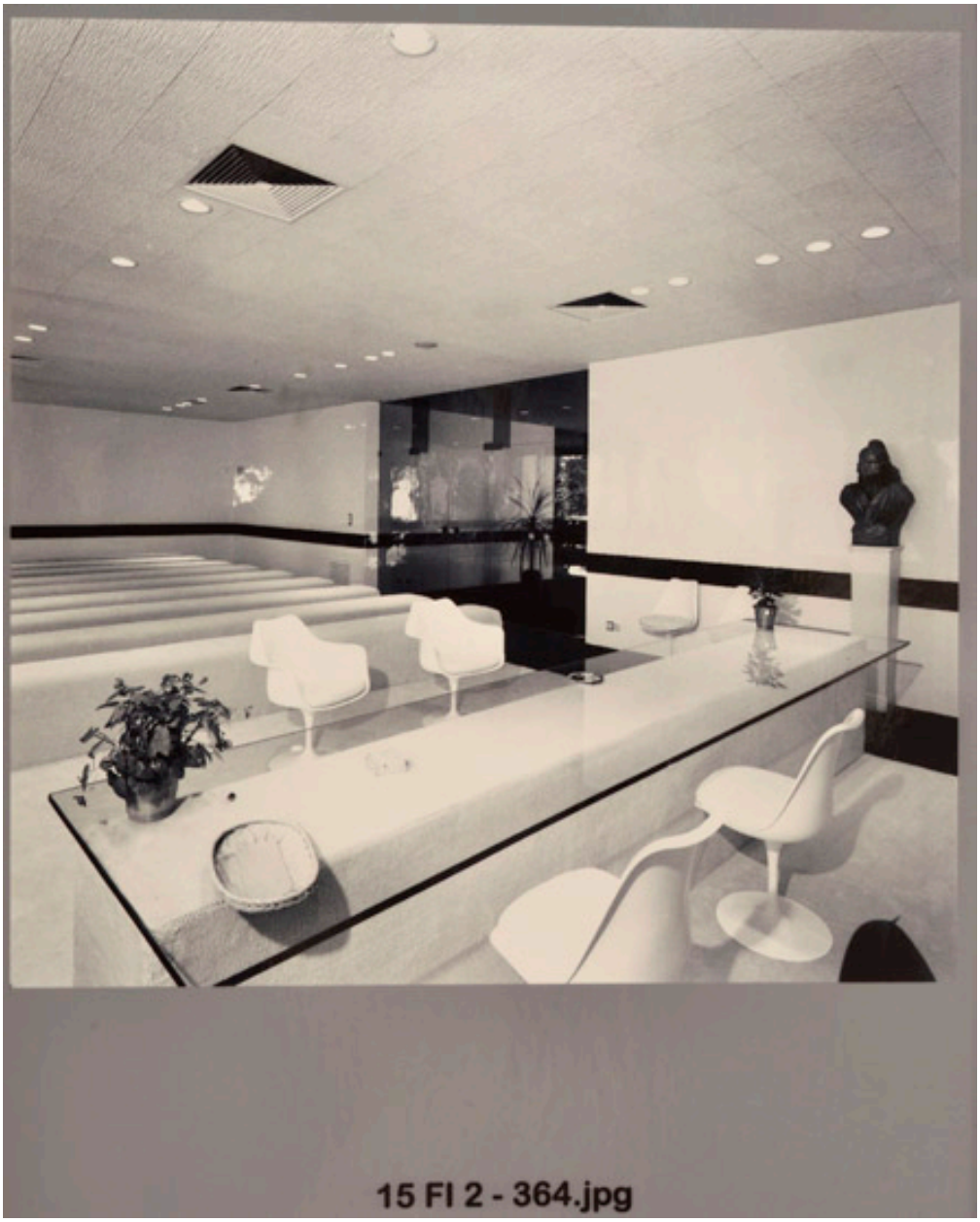

Table et sièges du maire et des mariés. (AM Mantes-la-Jolie 15 Fi 2 364)

IVR11_20157800467NUC4A
Auteur de l'illustration : Laurent Kruszyk
Date de prise de vue : 2015
(c) Région Ile-de-France - Inventaire général du patrimoine culturel
communication libre, reproduction soumise à autorisation

Sièges en plastique moulé dans le hall qui précède la salle des mariages et du conseil.

IVR11_20157800605NUC4A
Auteur de l'illustration : Laurent Kruszyk
Date de prise de vue : 2013
(c) Région Ile-de-France - Inventaire général du patrimoine culturel
communication libre, reproduction soumise à autorisation

Sièges en plastique moulé très originaux.

IVR11_20157800606NUC4A
Auteur de l'illustration : Laurent Kruszyk
Date de prise de vue : 2013
(c) Région Ile-de-France - Inventaire général du patrimoine culturel
communication libre, reproduction soumise à autorisation

Sièges Wassili de Marcel Breuer et table "Barcelona" du designer Mies van der Rohe.

IVR11_20157800611NUC4A
Auteur de l'illustration : Laurent Kruszyk
Date de prise de vue : 2013
(c) Région Ile-de-France - Inventaire général du patrimoine culturel
communication libre, reproduction soumise à autorisation

Ces fauteuils se trouvaient à l'origine dans le bureau du maire.

IVR11_20157800612NUC4A
Auteur de l'illustration : Laurent Kruszyk
Date de prise de vue : 2015
(c) Région Ile-de-France - Inventaire général du patrimoine culturel
communication libre, reproduction soumise à autorisation

Vue actuelle de la salle des mariages.

IVR11_20157800601NUC4A
Auteur de l'illustration : Laurent Kruszyk
Date de prise de vue : 2013
(c) Région Ile-de-France - Inventaire général du patrimoine culturel
communication libre, reproduction soumise à autorisation

Vue actuelle de la salle du conseil dont le mobilier a été changé.

IVR11_20157800604NUC4A
Auteur de l'illustration : Laurent Kruszyk
Date de prise de vue : 2013
(c) Région Ile-de-France - Inventaire général du patrimoine culturel
communication libre, reproduction soumise à autorisation

Le hall d'honneur a perdu les rayures horizontales qui sur le mur faisaient écho aux marches d'escalier.

IVR11_20157800609NUC4A
Auteur de l'illustration : Laurent Kruszyk
Date de prise de vue : 2015
(c) Région Ile-de-France - Inventaire général du patrimoine culturel
communication libre, reproduction soumise à autorisation